

Licitação

De: Cesar Ricardo C de Almeida <cesaralmeida@citelum.com.br>
Enviado em: terça-feira, 25 de maio de 2021 13:07
Para: licitacao@catalao.go.gov.br
Cc: Wild Freitas da Silva Santos; Camilla Bahia Larocca
Assunto: Concorrência 02/2021 - Pedido de Esclarecimentos
Prioridade: Alta

Prezados, bom dia!

A CITELUZ SERVIÇOS DE ILUMINAÇÃO URBANA S/A ("CITELUM GROUPE EDF"), pessoa jurídica de direito privado, inscrita no CNPJ/MF sob o nº 02.966.986/0001-84, com endereço na Rua Ewerton Visco, nº 290, Edf. Boulevard Side Empresarial, Sala 2302, Caminho das Árvores, Salvador – BA, CEP: 41.820-022 vem à presença de Vossa Senhoria, de forma tempestiva nos termos do edital, requerer os seguintes ESCLARECIMENTOS relativos aos termos dispostos em Edital e seus anexos.

1. Há uma divergência entre a descrição do item abaixo com seu respectivo título no parágrafo do memorial descritivo, bem como da foto apresentada.
Ocorre que a descrição nos leva ao entendimento de que se tratam de braços ornamentais simples, para apenas 01 luminárias, porém a foto apresentada no memorial, são de braços ornamentais duplos, para duas luminárias.
Entendemos que há um equívoco na apresentação da foto, e que este item é realmente referente a braço ornamental simples, para 01 luminária. Nosso entendimento está correto?

FONTE	Descrição
Memorial Descritivo	BRAÇO ORNAMENTAL FABRICAÇÃO NACIONAL TIPO BORBOLETA, PARA APLICAÇÃO EM AVENIDAS E RUAS DE TRÁFEGO INTENSO BILATERALMENTE, EM AÇO CARBONO SAE 1010/1020 NBR 8261, COM DIÂMETRO DE 60,3MM E ESPESSURA DE 3MM, TENDO EM UMA CURVATURA TIPO "C" DE EXTENSÃO 1890MM, COM 149º E RAIOS DE 125 NO EIXO E NA OUTRA EXTREMIDADE PEQUENA IN POSICIONAMENTO DA LUMINÁRIA. NO ÂNGULO DE CURVATURA TIPO "C" APRESENTA-SE UMA ALETA ORNAMENTAL NA CONFEÇÃO BORBOLETA EM AÇO Nº 11 (3MM) MSG COM SEGMENTO NA PARTE RETA DO BRAÇO DESPONTANDO ATÉ CHEGAR AO PONTO (EXTREMIDADE DO BRAÇO. ACABAMENTO SUPERFICIAL REVESTIDO COM ZINCO POR IMERSÃO A QUENTE CONFORME NBR 6322 A PÓ BASE DE POLYESTER NA COR BRANCA NBR 14622.

2. Há uma divergência entre a descrição do item abaixo com seu respectivo título no parágrafo do memorial descritivo.
Ocorre que a descrição nos leva ao entendimento de que se tratam de braços ornamentais simples, para apenas 01 luminárias, porém o título do parágrafo no memorial, são de braços ornamentais duplos, para duas luminárias.
Entendemos que há um equívoco na digitação do título, e que este item é realmente referente a braço ornamental simples, para 01 luminária. Nosso entendimento está correto?

FONTE	Descrição
Memorial Descritivo	BRAÇO ORNAMENTAL PARA LUMINÁRIA DESCRIÇÃO: BRAÇO ORNAMENTAL, FABRICAÇÃO NACIONAL, PARA APLICAÇÃO EM AVE INTENSO, PODENDO SER USADO UNI E BILATERALMENTE, CONFORMADO EM AÇO CARBONO SAE 1010/1020 NBR 8261, 02 TUBOS DIÂMETRO DE 48,3MM ESPESSURA 3MM, SEPARADOS EQUIDISTANTES POR 4 TUBOS DE 25,4MM X 120MM, ESPESSURA DE 2MM ÂNGULO DE 45º E CURVATURA LONGA TERMINANDO NO PONTO DO BRAÇO COM INCLINAÇÃO DE 5º PARA MELHOR POSICIONAMENTO NESTA EXTREMIDADE UM ANEL PARA FIXAÇÃO DA LUMINÁRIA DE 60,3MM X 10MM FIXADO COM SOLDA TRANSVERSAL "U" 38X38X76X550MM, ESPESSURA DE 3,75MM, TENDO NUMA DAS EXTREMIDADES FURO DE 18MM E NA OUTRA EXTREMIDADE CENTRO DOS FUROS 500MM, UM FURO OBLONGO DE 18MM E A 10MM DA PARTE INFERIOR DA EXTREMIDADE DA BASE UM FUR

3. Ainda sobre o item acima, há uma divergência entre a descrição do item e a foto apresentada, na descrição o braço é composto por 02 tubos paralelos, separados por 04 tubos de menor espessura. Já na foto apresentada, o braço é composto por dois tubos paralelos separados por uma chapa metálica.
Entendemos que há um equívoco na foto apresentada e devemos seguir a descrição do item. Nosso entendimento está correto?

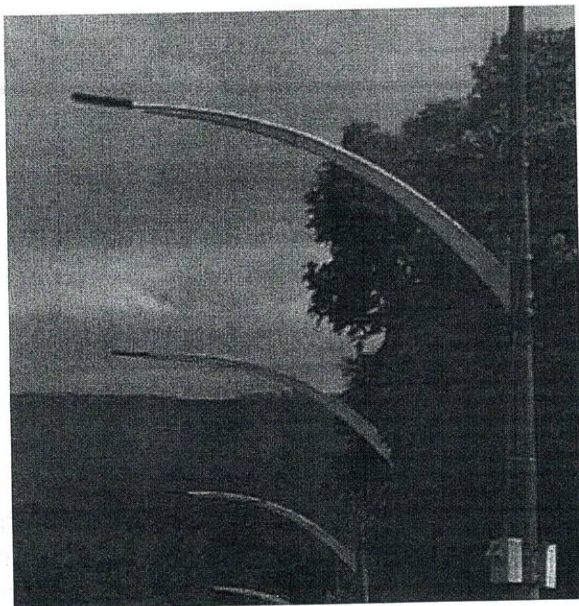

Atte;



QMS Certification Services

QMS Certification Services

Cesar Ricardo C. e Almeida
Gerente Regional

Rua Vereador Antonio de Castro, 94
Jardim Nova Espirito Santo, 41820-022
Valinhos – São Paulo – BRASIL
cesaralmeida@citelum.com.br
Tel: + 55 19 3929 6010
Mob.: + 55 11 94288 4763

www.citelum.com.br



Please, consider the environment before printing this email.

Esta mensagem e os anexos são confidenciais de responsabilidade exclusiva do remetente e devem ser enviados exclusivamente aos destinatários.

Qualquer uso não autorizado, disseminação ou divulgação é proibido. Se você não é o destinatário correto dessa mensagem, exclua-a e notifique o remetente.

A integridade desta mensagem não pode ser garantida na Internet, portanto, A Citelum não será responsabilizada pela mensagem modificada