

FACHADA LAT. ESQUERDA
ESC.: 1:50

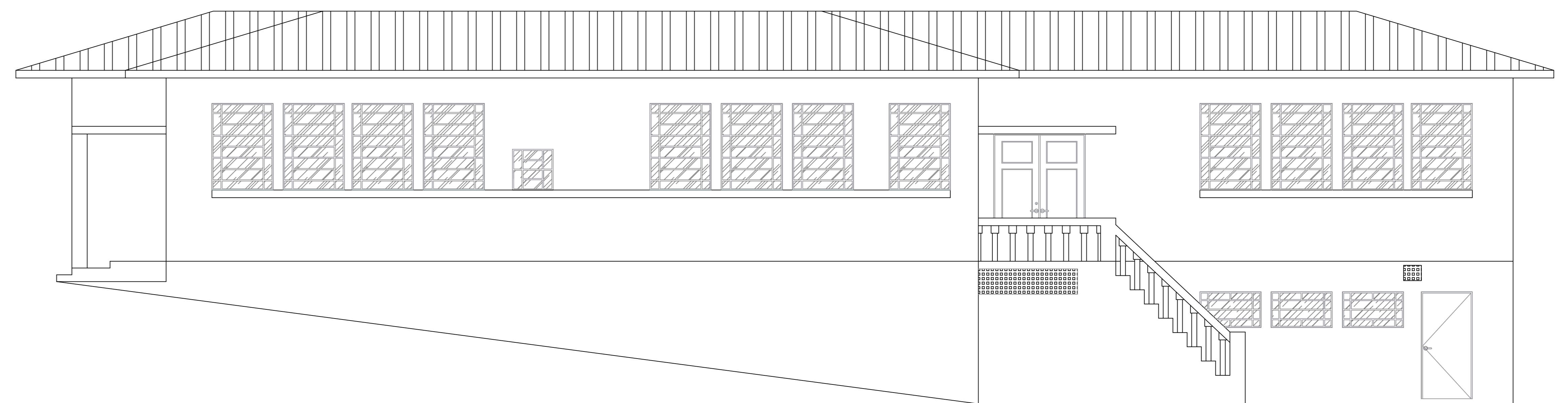

FACHADA LAT. DIREITA
ESC.: 1:50

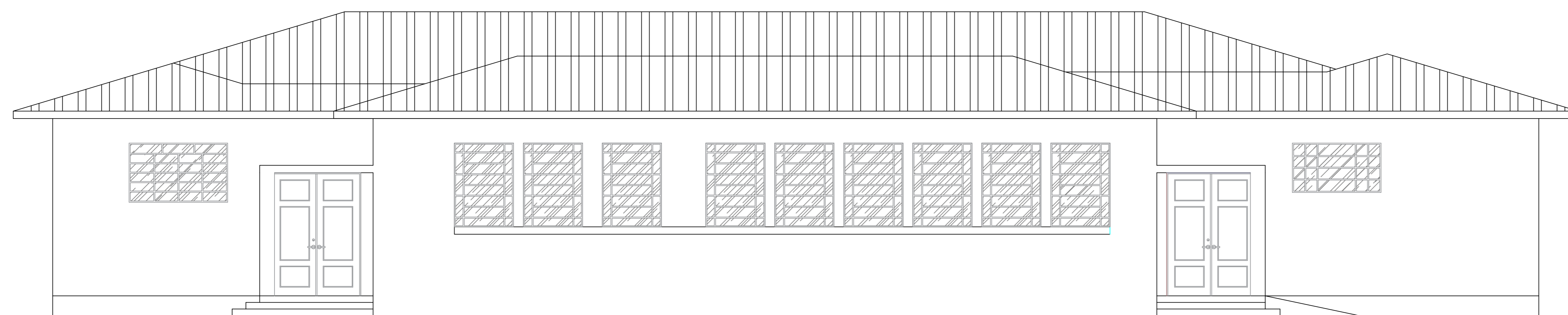

FACHADA FRONTAL
ESC.: 1:50

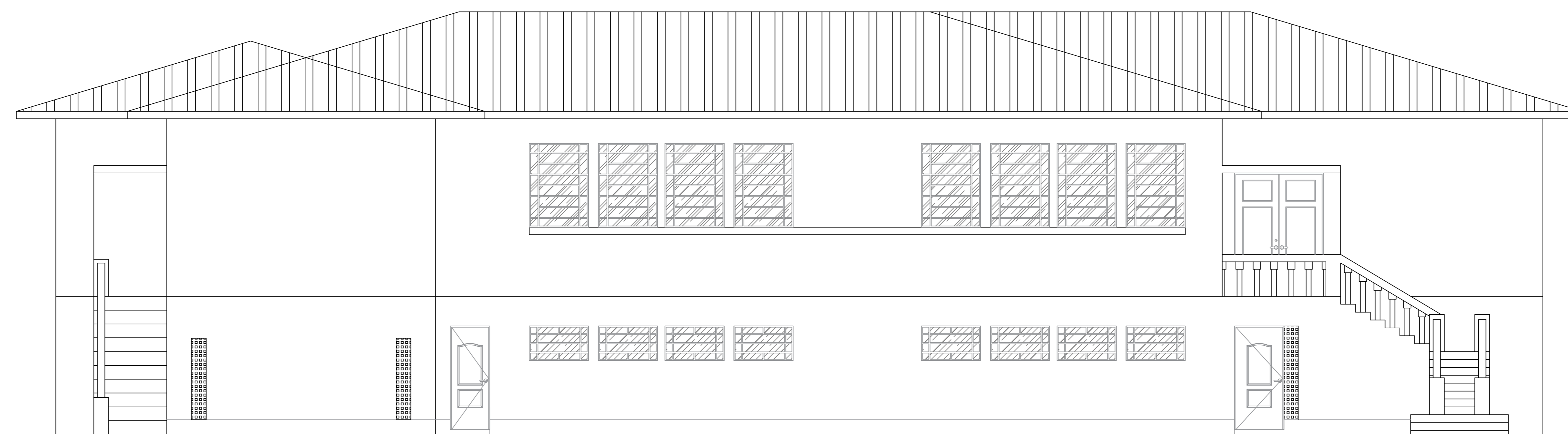

FACHADA POSTERIOR
ESC.: 1:50

CARIMBO DE APROVAÇÕES:



TIPO DE USO:
FUNDAÇÃO CULTURAL MARIA DAS DORES CAMPOS

ENDERECO DA OBRA:
AVENIDA 20 DE AGOSTO, Nº1900, SETOR CENTRAL
CATALÃO - GOIÁS

PROPRIETÁRIO:

PREFEITURA MUNICIPAL DE CATALÃO CNPJ nº: 01.505.643/0001-50

AUTOR DO PROJETO: LEONARDO MARTINS DE CASTRO TEIXEIRA CREA nº: 74550 GO

RESPONSÁVEL TÉCNICO: LEONARDO MARTINS DE CASTRO TEIXEIRA CREA nº: 74550 GO

LEONARDO MARTINS DE CASTRO TEIXEIRA CREA nº: 74550 GO

LEONARDO MARTINS DE CASTRO TEIXEIRA CREA nº: 74550 GO

DESCRÇÃO: * Fachadas

ÁREAS:

Térreo = 743,30 m²

Subsolo = 265,90 m²

Total 1009,2 m²

ESCALA: INDICADAS DATA: JANEIRO/2020 DESENHO: REVISÃO:

ARQUITETURA

02/02