

PLANTA BAIXA SUBSOLO N. -195  
ESC.: 1:50

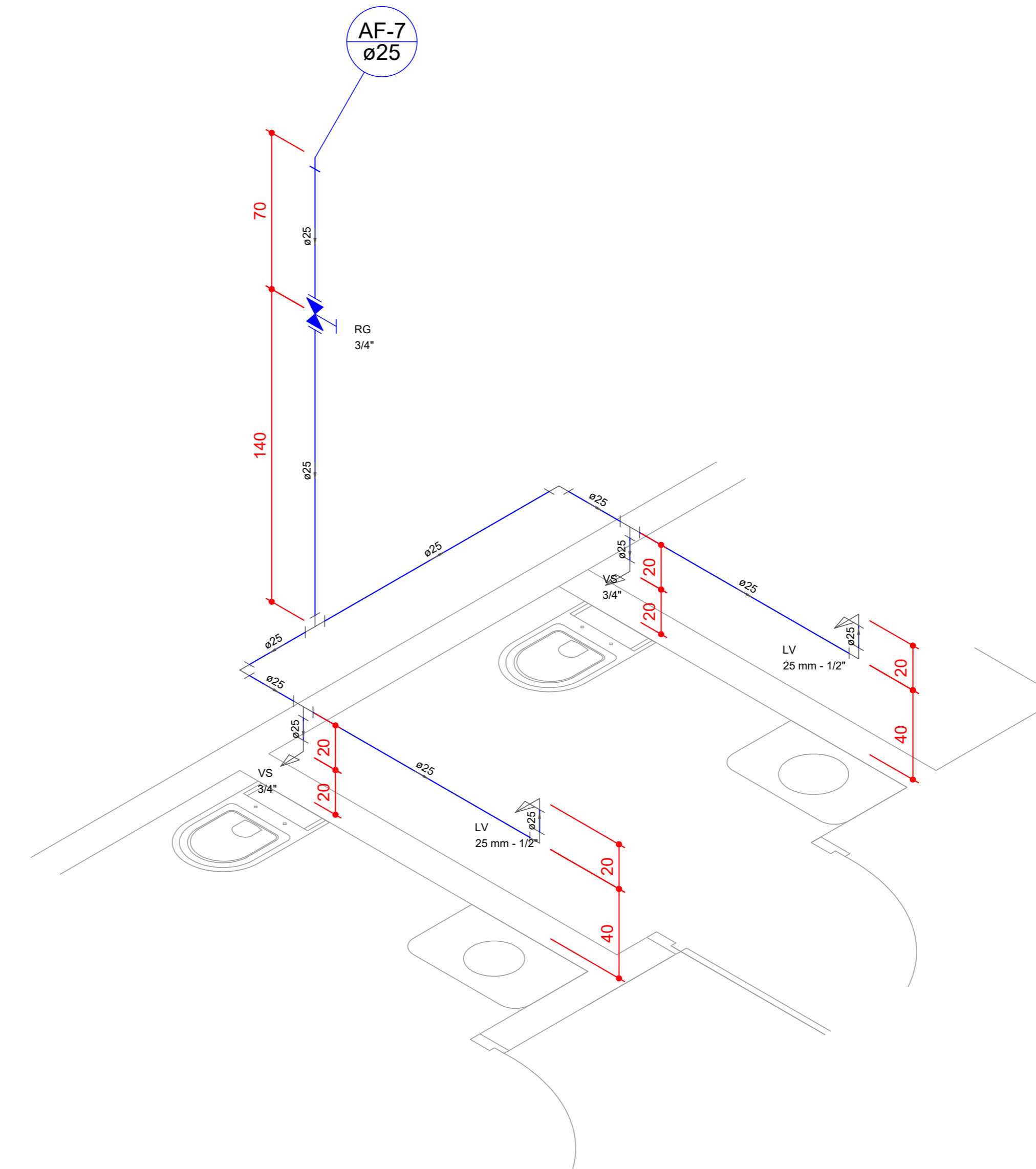

Detalhe H1  
escala 1:25

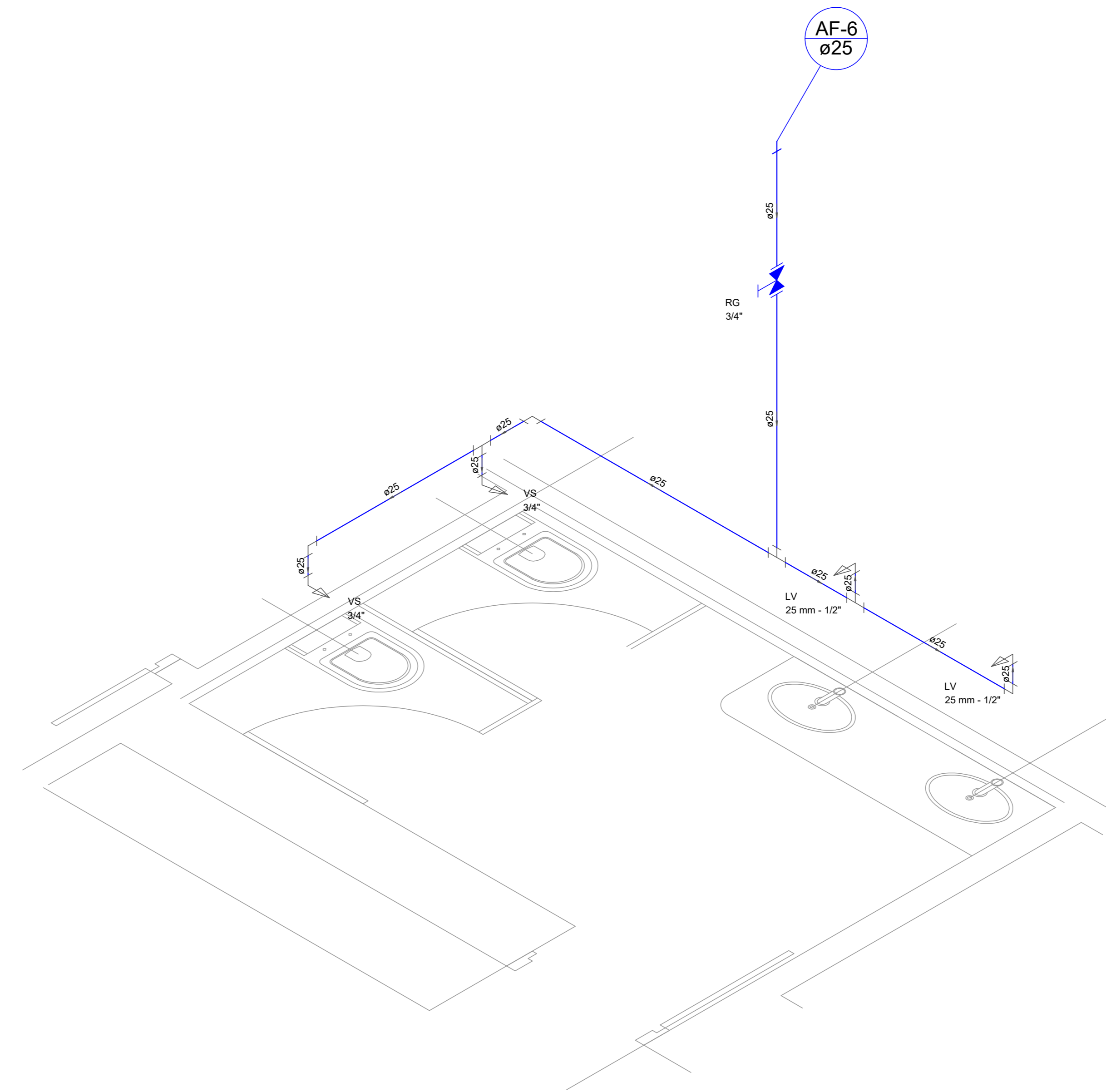

Detalhe H2  
escala 1:25

Lista de Materiais	
<b>Aparelho</b>	
Torneira de lavatório 25 mm - 1/2"	4 pz
Vaso Sanitário c/ cx. acoplada 1/2"	4 pz
<b>Metais</b>	
Registro de gaveta c/ canopla cromada 3/4"	2 pz
<b>PVC Acessórios</b>	
Bolsa de ligação pl' vaso sanitário 1.1/2"	4 pz
Engate flexível cobre cromado com canopla 1/2 - 30cm	4 pz
Engate flexível plástico 1/2 - 30cm	4 pz
PVC misto soldável	4 pz
Joelho de redução soldável c/ rosca 25 mm - 1/2"	4 pz
<b>PVC rígido soldável</b>	
Adapt sold curto c/bolsa-rosca p registro 25 mm - 3/4"	4 pz
Joelho 90° soldável 25 mm	7 pz
Tubos 25 mm	13.87 m
Tê 90 soldável 25 mm	6 pz
<b>PVC soldável azul c/ bucha latão</b>	
Joelho de redução 90° soldável com bucha de latão 25 mm - 1/2"	4 pz

Legenda Detalhada	
	Registro de gaveta c/canopla cromada c/PVC soldável - RG
<b>Metais</b>	
	Registro de gaveta c/ canopla cromada 3/4"
<b>PVC rígido soldável</b>	
	Adapt sold curto c/bolsa-rosca p registro 25 mm - 3/4"
	25 mm - 3/4"

Legenda das indicações	
LV	Lavatório com joelho de 90° - 25 mm - 1/2"
RG	Registro de gaveta c/canopla cromada c/PVC soldável - 3/4"
VS	Vaso sanitário com caixa acoplada - 3/4"

CARIMBO DE APROVAÇÕES:



TIPO DE USO:		FUNDAÇÃO CULTURAL MARIA DAS DORES CAMPOS	
ENDEREÇO DA OBRA:		AVENIDA 20 DE AGOSTO, Nº 1900, SETOR CENTRAL CATALÃO - GOIÁS	
PROPRIETÁRIO:		PREFEITURA MUNICIPAL DE CATALÃO CNPJ Nº: 01.505.643/0001-00	
AUTOR DO PROJETO:		LEONARDO MARTINS DE CASTRO TEIXEIRA CREA Nº: 7455/D GO	
RESPONSÁVEL TÉCNICO:		LEONARDO MARTINS DE CASTRO TEIXEIRA CREA Nº: 7455/D GO	
<b>HIDROSSANITÁRIO</b>	DESCRIÇÃO:	ÁREAS:	01/03
	* Distribuição de Água	Térreo = 743,30 m²	
	* Detalhes	Subsolo = 265,90,00 m²	
	* Barriletes	Total ..... 1009,2 m²	
* Legenda			
* Subsolo			
ESCALA:	DATA:	DESENHO:	REVISÃO:
INDICADAS	JANEIRO/2020	Thaynara	