

PAV. TÉRREO  
ESCALA: 1:50

QUADRO DE REFORMA		
	UNID.	QTD.
ASSENTAMENTO DE PISO S/PISO (CERÂMICA 45X45cm)	m <sup>2</sup>	134,00
ASSENTAMENTO RODAPÉ (CERÂMICA 45X45cm)	m <sup>2</sup>	13,94
REVESTIMENTO C/CERÂMICA NAS PAREDES INTERNA DOS BANHEIROS	m <sup>2</sup>	22,39
TROCA DE PORTAS DE MADEIRA (INDICADAS NO PROJETO)	un	10,00
TROCA DE PEÇAS SANITARIAS (INDICADAS NO PROJETO)	un	5,00
TROCA DE TODO TELHADO (TELHA ETERNITE E MADEIRAS)	m <sup>2</sup>	198,78
EXECUÇÃO DE CONTRAPISO 5CM (INDICADO NO PROJETO)	m <sup>2</sup>	273,16
PINTURA PAREDES EXTERNAS	m <sup>2</sup>	337,53
PINTURA E EMASSAMENTO PAREDES INTERNAS	m <sup>2</sup>	296,37

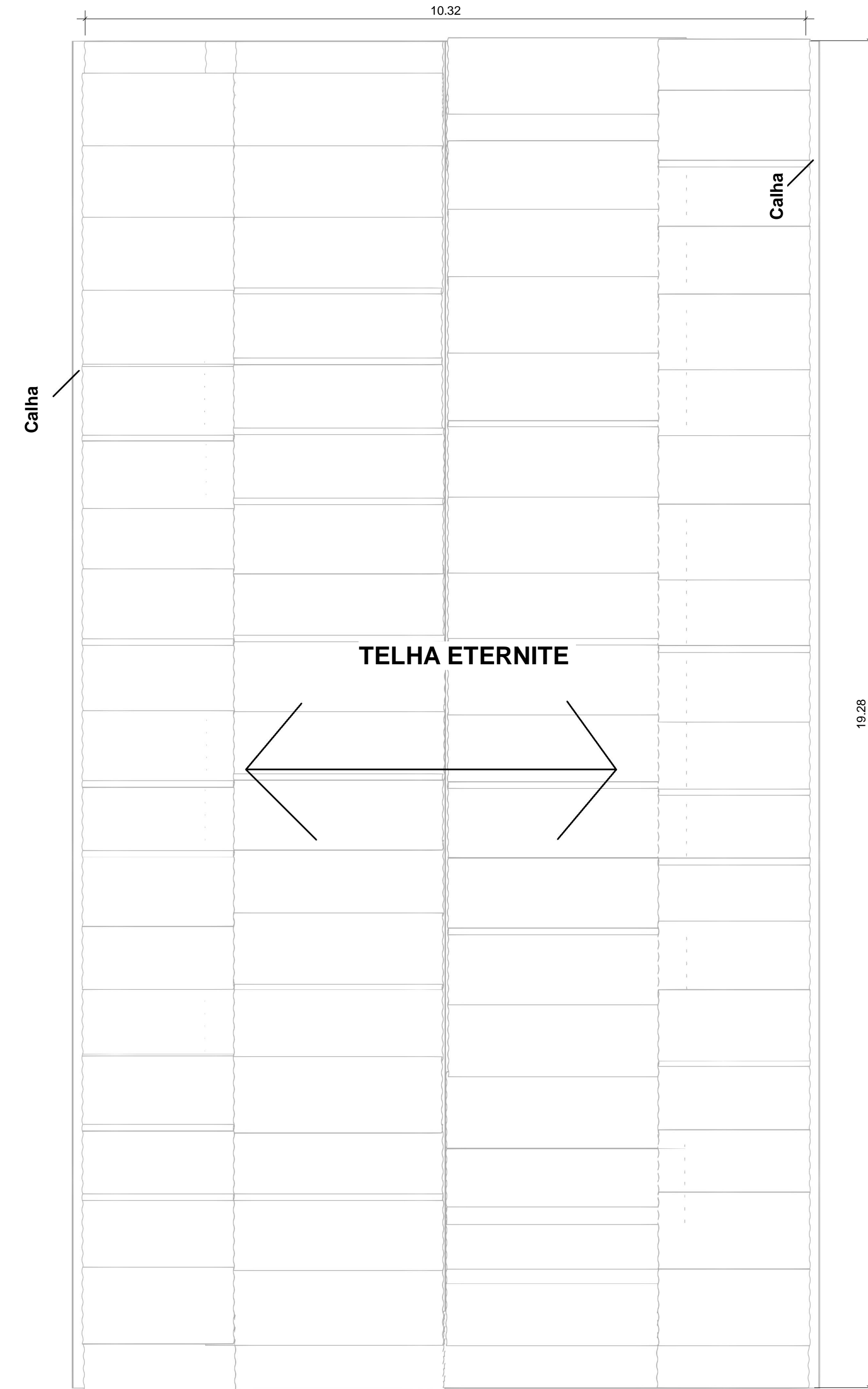

COBERTURA  
ESCALA: 1:30

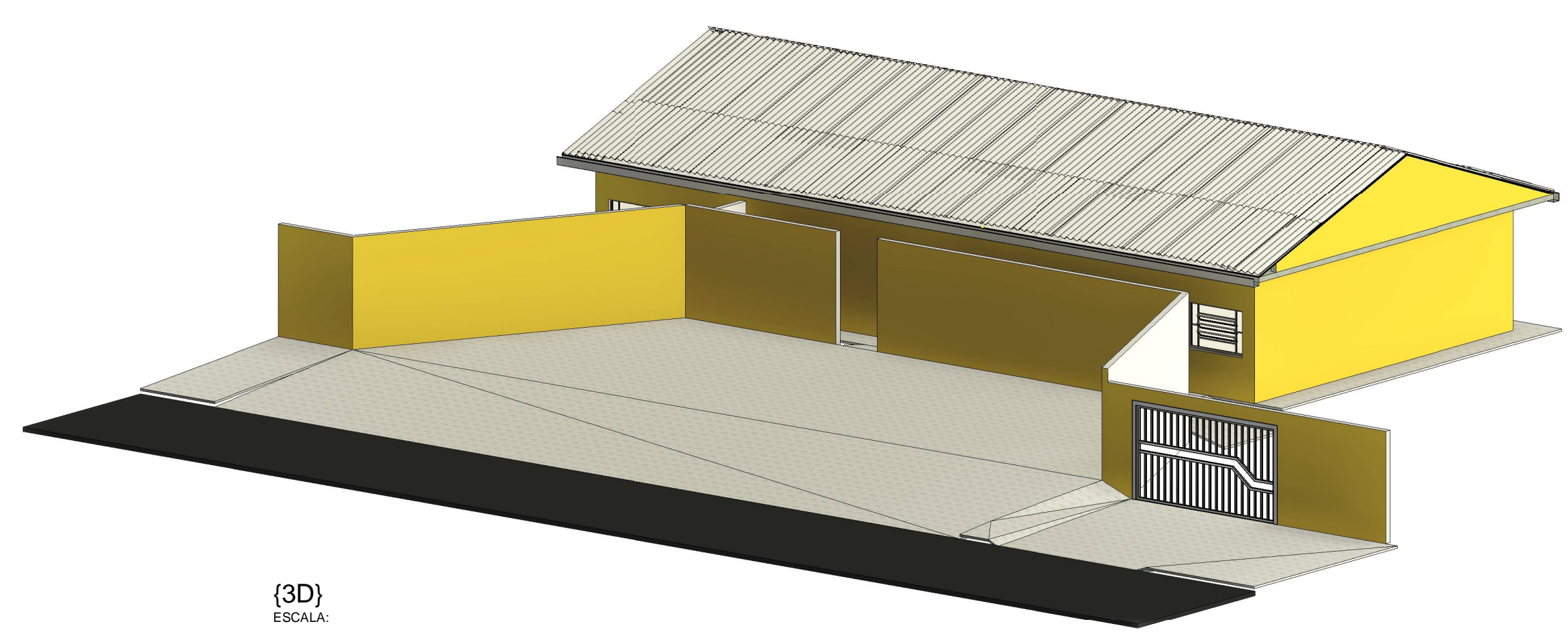

(3D)  
ESCALA:



FACHADA FRONTAL  
ESCALA: 1:100

CARIMBO DE APROVAÇÕES:

IDENTIFICAÇÃO DO ESCRITÓRIO CONSTRUTORA:

**HERNANI PAIVA**  
Engenheiro Civil  
Engenharia, Projetos e Construções  
email: hernaniengcivil@outlook.com  
(64) 99168-0481

TIPO DE USO:  
**RESIDENCIAL**

ENDEREÇO DA OBRA:  
Av. João Neto de Campos, 185 -  
Setor Santa Cruz

PROPRIETÁRIO:  
SUPERINTENDÊNCIA MUNICIPAL DE TRÂNSITO DE CATALÃO - CNPJ Nº 03.587.439/0001-50

AUTOR DO PROJETO:  
ENGRº: HERNANI JOSÉ DE PAIVA JUNIOR CREA Nº 1015411910 AP-GO

RESPONSÁVEL TÉCNICO:  
ENGRº: HERNANI JOSÉ DE PAIVA JUNIOR CREA Nº 1015411910 AP-GO

DISCIPLINA:  
• Planta Baixa  
• Fachada Frontal  
• Cobertura

ÁREAS:  
ÁREA TOTAL REFORMA = 165,16 m<sup>2</sup>

ESCALA: INDICADAS DATA: 08/08/2021 DESENHO: HERNANE REVISÃO: 10/08/2021

01/01