

PLANTA FINAL MINERAÇÃO

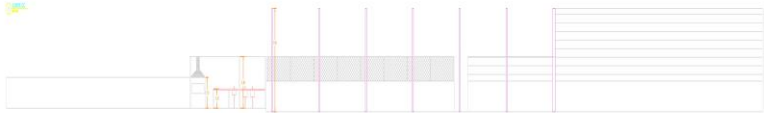
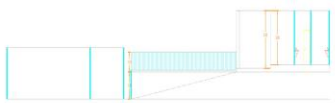
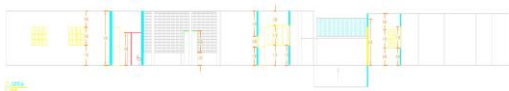

OPINION DE APROVAÇÃO:

TPO DE USO:

DIREÇÃO DA OBRA:
R. Ver. Gerardo G. Aires, 130 - Mãe de Deus, Catalão - GO

PROPRIETÁRIO:
PREFEITURA MUNICIPAL DE CATALÃO

AUTOR DO PROJETO: ORÇAMENTO Nº: 11.084/2019-01

RESPONSÁVEL TÉCNICO: Nº DA FRANQUIA: 4/4

REVISÃO: Nº DA FRANQUIA: 4/4

ÁREAS:
 PLANTA BAIXA: 5676 m^2
 PLANTA ALTA: 4531 m^2
 PLANTA SUPERIOR: 0 m^2
 TOTAL: 10207 m^2
 Taxa de Ocupação = 49,45%
 Taxa de Permeabilidade = 20,17%

ESCALA: DATA: DESENHO: REVISÃO:

INDICADAS: AGOSTO 2019

ARQUITETURA



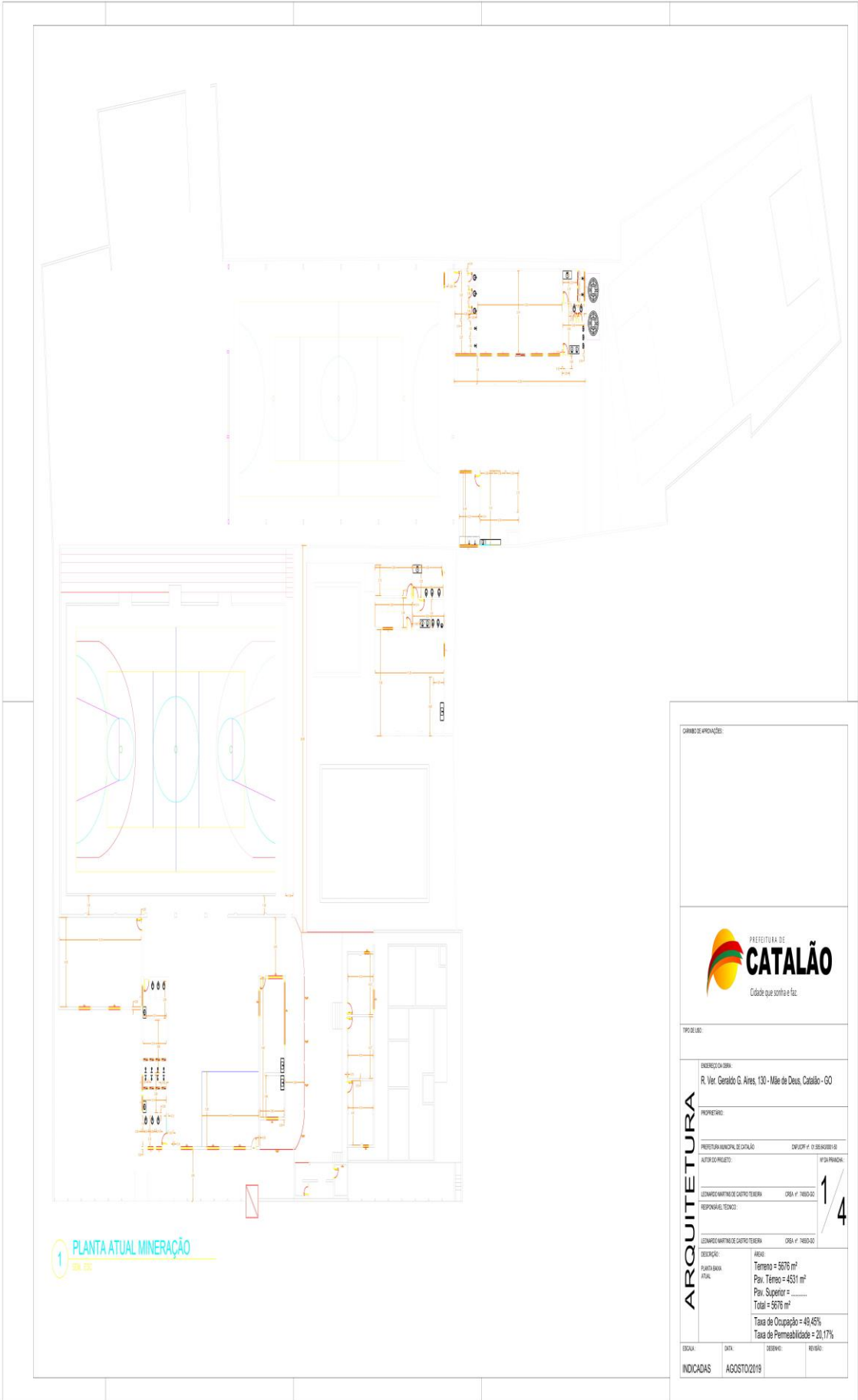

1 PLANTA ATUAL MINERAÇÃO
1/4

GRUPO DE AFINAÇÃO:	
 <p>PREFEITURA DE CATALÃO Cidade que sorri e faz.</p>	
PROJETO DE:	
ENDEREÇO DA OBRA: R. Ver. Geraldo G. Ares, 130 - Mãe de Deus, Catalão - GO	
PROJETADO:	
PREFEITURA MUNICIPAL DE CATALÃO CIPICOP # 11.352.0000-00	
AUTOR DO PROJETO: WDA PERINHA	
LEITANDO MATERIAL DE CANTO FERREIRA CREA # 1480-02	
RESPONSÁVEL TÉCNICO: CREA # 1480-02	
LEITANDO MATERIAL DE CANTO FERREIRA CREA # 1480-02	
ARQUITETURA	REVISÃO: PLANTA BRUTA: Área: Terreno = 5076 m ² ATUAL: Pav. Terreno = 4531 m ² Pav. Superior = _____ Total = 5076 m ² Taxa de Ocupação = 49,45% Taxa de Permeabilidade = 20,17%
	ESCALA: DATA: DESENHO: REVISÃO:
INDICAÇÕES	AGOSTO/2019

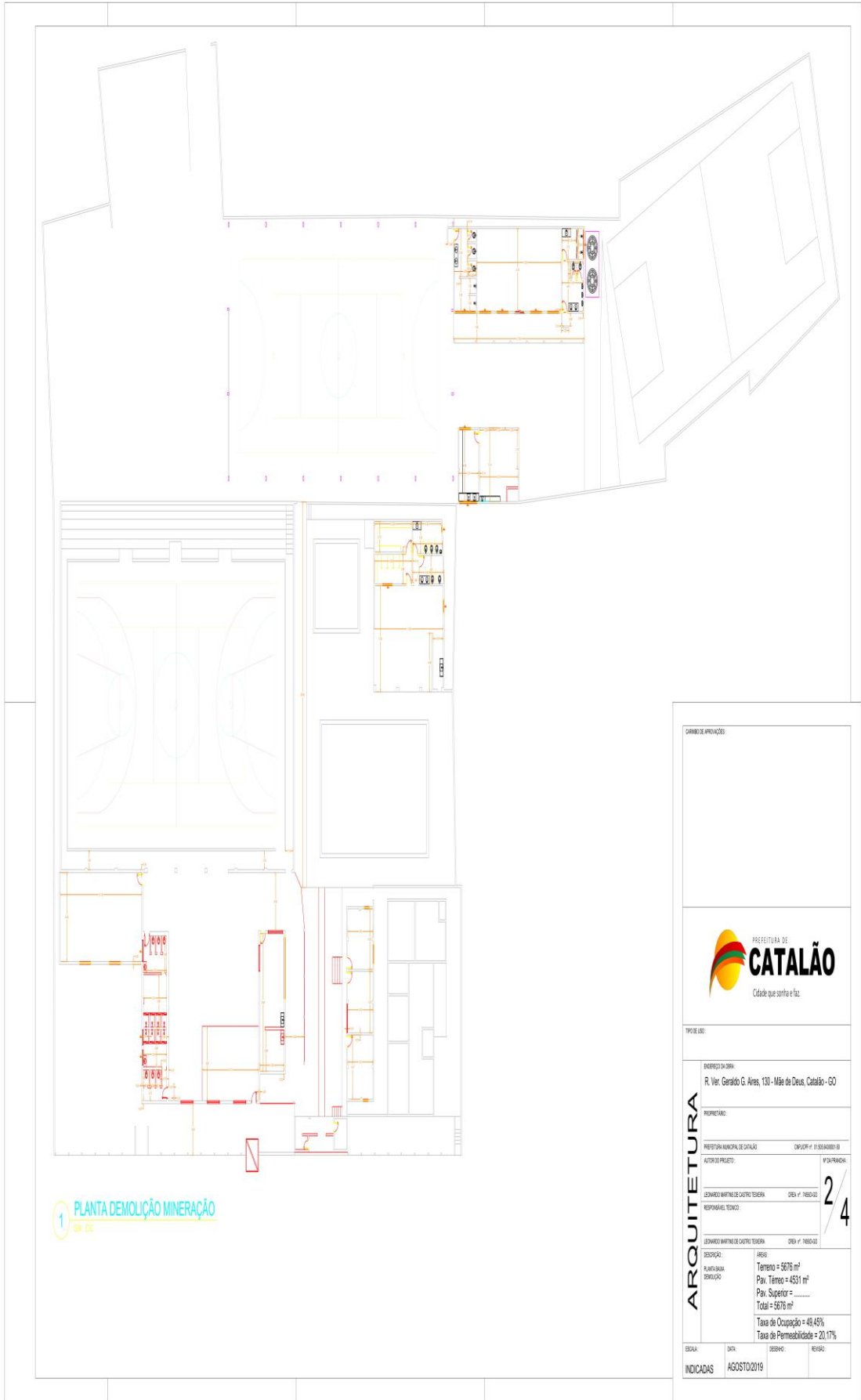

SÍNTESE DE APLICAÇÕES:	
<p>PREFEITURA DE CATALÃO Cidade que sorri e faz.</p>	
TIPO DE OBRA:	
ENDEREÇO DA OBRA: R. Ver. Caralho G. Aires, 130 - Mãe de Deus, Catalão - GO	
PROPRIETÁRIO:	
PREFEITURA MUNICIPAL DE CATALÃO CANTO Nº 11-504000038	
ARQUITETO PROJETO:	WORK PRINCIPAL:
LEONARDO MARTINS DE CASTRO TEIXEIRA ID Nº: P. 1820-02	2/4
RESPONSÁVEL TÉCNICO:	
LEONARDO MARTINS DE CASTRO TEIXEIRA ID Nº: P. 1820-02	
DESCRIÇÃO: PLANTA BASE DEMOLIÇÃO	ÁREA: Terreno = 5076 m ² Pav. Térreo = 4531 m ² Pav. Superior = _____ Total = 5076 m ² Taxa de Ocupação = 49,45% Taxa de Permeabilidade = 20,17%
ESCALA:	DATA:
INDICADAS	AGOSTO/2019
DESENHO:	REVISÃO:

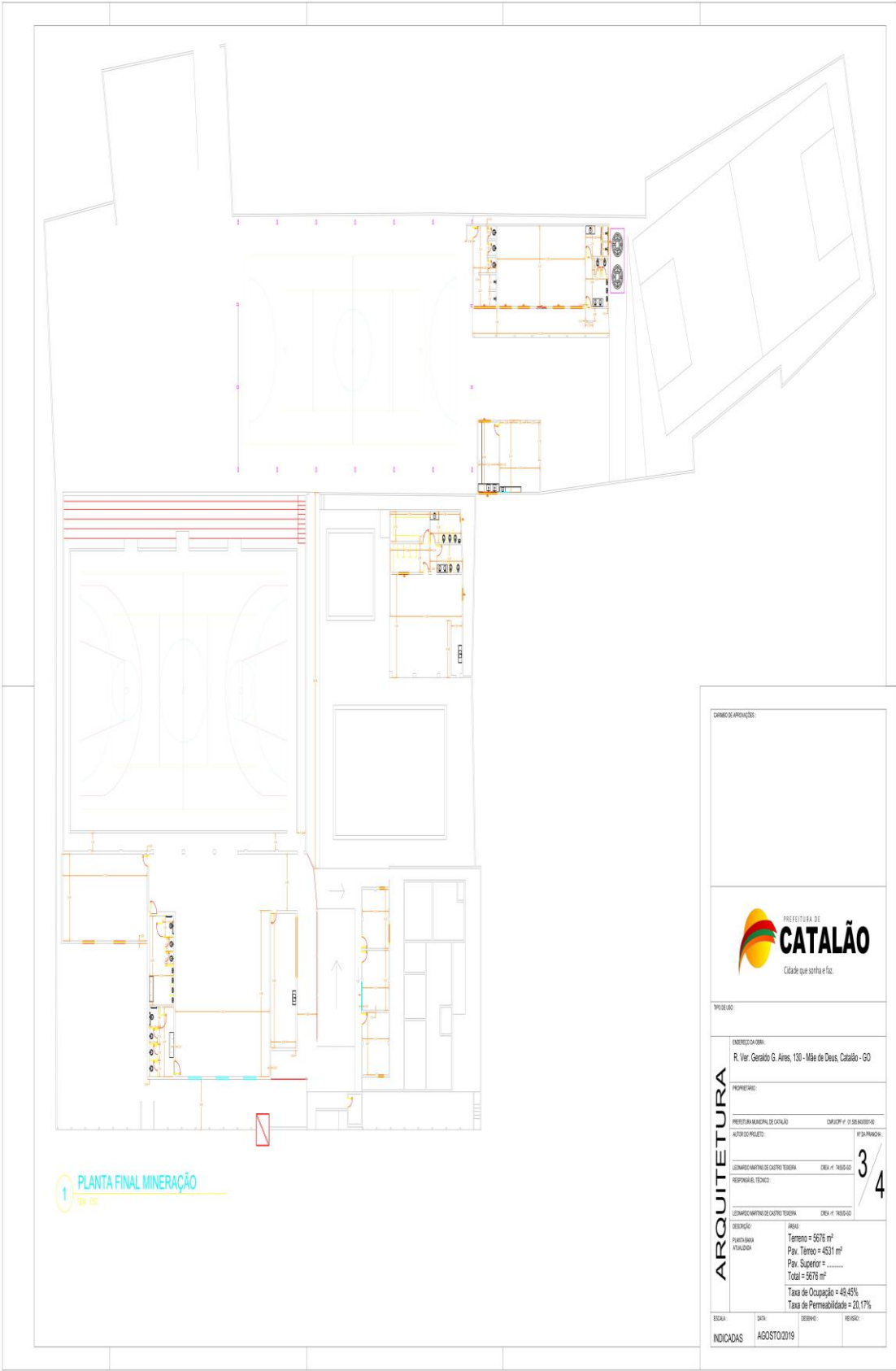

1 PLANTA FINAL MINERAÇÃO
24/19

CARRETO DE PRODUÇÃO:

PREFEITURA DE CATALÃO
Cidade que sorri e faz.

TIPO DE LUGAR:

ENDEREÇO DA OBRA:
R. Ver. Gerônimo G. Aires, 1301 - Mês de Deus, Catalão - GO

PROPRIETÁRIO:
PREFEITURA MUNICIPAL DE CATALÃO CDA/UPF nº 13 058/000108

ARQUITETURA

ALTO FUND. PROJETADO: Nº DA FOLHA: **3/4**

RESPONSÁVEL TÉCNICO:
LEONARDO MARTINS DE CASTRO TEIXEIRA CREA nº: 14835-0/0

LEONARDO MARTINS DE CASTRO TEIXEIRA CREA nº: 14835-0/0

DESCRIÇÃO: ÁREA:
FUNDO-BARRA Terreno = 5676 m²
ATAZENHA Pav. Térreo = 4531 m²
Pav. Superior = _____
Total = 5676 m²
Taxa de Ocupação = 43,45%
Taxa de Permeabilidade = 20,17%

EDRAL: DATA: DESENHO: REVISÃO:

INDICADAS AGOSTO/2019