

[Handwritten signature]

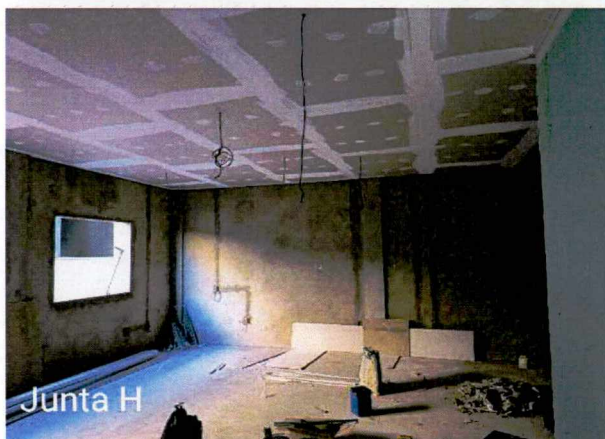

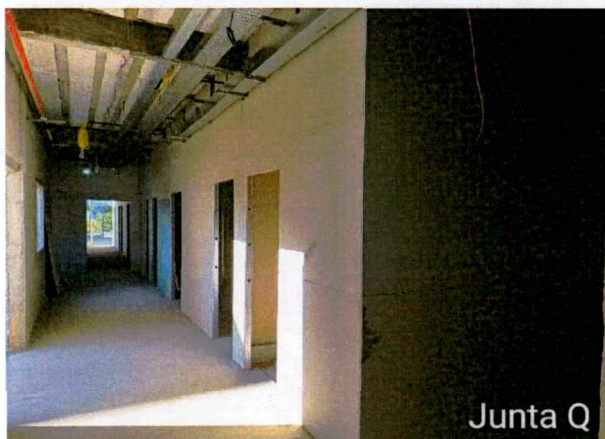

Handwritten signature





[Handwritten signature]

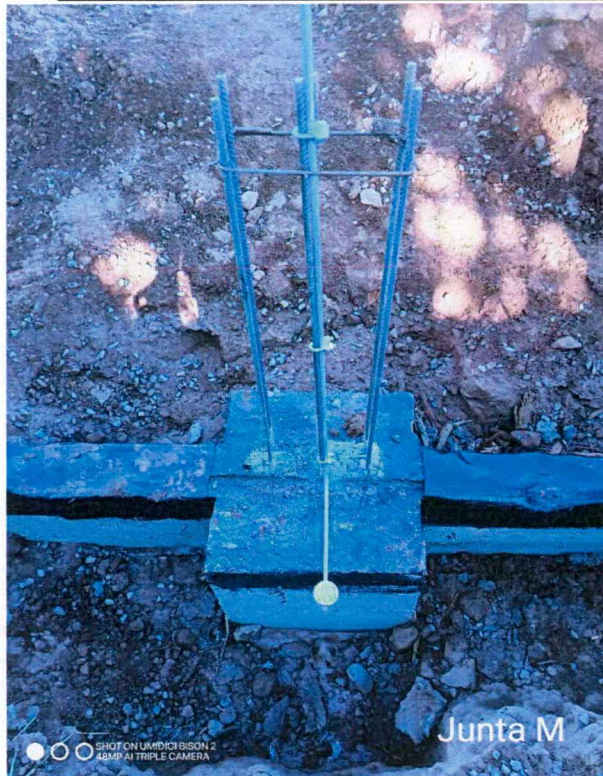

[Handwritten signature]

A. Equipamentos armazenados na Junta R (Unidades Condensadora, Unidades Evaporadoras e Grelhas)



RM



Junta R (Condensadoras)



Junta R (Grelhas)



Junta R (Evaporadoras)



Junta R (Evaporadoras)



Junta R (Evaporadoras)



Junta R (Evaporadoras)

[Handwritten signature]

B. Equipamentos armazenados na Junta S (Módulos de ventiladores e condensadores, unidades condensadoras e filtros)





RELATÓRIO SEMANAL DE OBRA

Nº 7

R.S.O

DATA
29/07/2023 a 04/08/2023

OBRA: HRC - HOSPITAL REGIONAL DE CATALÃO

Endereço: Av. Dr. Lamartine Pinto de Avelar, nº 887, Qd.28, 29 e 30, Vila Chaud, Catalão-GO

| PRAZOS DA OBRA | | | TEMPO | | HORÁRIO | | | SEMANA | | | | | | |
|-------------------------|-----|-----------------|-------|----------------------------|-------------------|----|------------------------|-----------------------|---|-------|---|---|---|---|
| Duração | 547 | dias | X | Bom | 7:00 | às | 17:00 | D | S | T | Q | Q | S | S |
| Decorridos | 455 | dias | | Nublado | 0:00 | às | 0:00 | AGOSTO | | | | | | |
| Restantes | 92 | dias | | Chuvoso | 0:00 | às | 0:00 | | | | | | | |
| Tempo Almoço: | | 1:00 | | | Horas Paradas | | 0:00 | Entrada: | | 7:00 | | | | |
| | | 12:00 às 13:00 | | | Horas Trabalhadas | | 9:00 | Saída: | | 17:00 | | | | |
| EFETIVO MEDIO DA SEMANA | | | | RELAÇÃO DAS SUBCONTRATADAS | | | EQUIPAMENTOS DA SEMANA | | | | | | | |
| Engenheiro | 2 | Administrativo | 2 | Porto Forte | 16 | | Retro escavadeira | | | 1 | | | | |
| Mestre de Obra | 1 | Aux. Adm | | AT Engenharia | 3 | | Caminhão Betoneira | | | 0 | | | | |
| Encarregado | 5 | Almoxarife | 1 | Casa do Gesso | 13 | | Caminhão perfuratriz | | | 0 | | | | |
| Tec. de Segurança | 1 | Vigia | 5 | Manto | 3 | | Caminhão Muck | | | 0 | | | | |
| Encanador | 1 | Servente | 35 | Serralheria Santa Luzia | 4 | | | | | | | | | |
| Armador | 2 | Eletricista | 1 | | | | | | | | | | | |
| Pedreiro | 39 | Carpinteiro | 4 | | | | | | | | | | | |
| Operador de Betoneira | 2 | Serviços Gerais | 1 | | | | | | | | | | | |
| Operador de retro | 2 | Estagiário | 3 | | | | | | | | | | | |
| Total Efetivo do dia | | | 107 | Total das subcontratadas | | | 39 | Total de Equipamentos | | | | | | |

RELATOS

JUNTA A - Montagem das telhas; execução de instalações embutidas em drywall; montagem dos refoços em drywall; montagem das caixas polares dos Splits;

JUNTA B - Execução de instalações embutidas no drywall; montagem das telhas;

JUNTA C - Montagem dos refoços em drywall; montagem das telhas;

JUNTA D - Montagem das caixas polares dos Splits; montagem das telhas;

JUNTA F - Montagem dos reforços em drywall; preparação para rodapé embutido; execução de instalações elétricas embutidas em alvenaria; execução de contrapiso das calhas;

JUNTA G - Execução de instalações embutidas em drywall; execução de contrapiso das calhas;

JUNTA H - Montagem do drywall; montagem das telhas;

JUNTA I - Montagem do drywall; execução de instalações embutidas no drywall; montagem das vigas de respaldo da casa de máquinas; execução de contrapiso das calhas;

JUNTA J - Montagem do drywall; execução de contrapiso das calhas;

JUNTA K - Montagem do drywall; execução de contrapiso das calhas;

JUNTA L - Montagem do drywall; execução do contrapiso das calhas;

JUNTA M - Execução de instalações elétricas; montagem do drywall; montagem da estrutura metálica;

JUNTA N - Regularização do contrapiso; infra de instalações elétricas; execução de reboco interno; execução de alvenaria da casa de máquinas e da calha;

JUNTA O - Regularização das calhas; montagem das vigas de respaldo da casa de máquinas; chumbamento dos contramarcos; execução de instalações pluviais na cobertura;

JUNTA P - Regularização das calhas; execução de instalações hidrossanitárias; concretagem do contrapiso (magro); execução de alvenaria da casa de máquinas; regularização do contrapiso;

JUNTA Q - Teste de estanqueidade das calhas;