

Vistoria 10ª Medição

Obra: Reforma do CMEI Anibal Rosa do Nascimento

Empresa: Jaspe Construtora e Incorporadora

Medição: 10ª medição

Contrato: 059/2023

Tomada de Preço: 001/2023

Relatório Fotográfico

Relatório fotográfico de vistoria dos itens executados na Reforma do CMEI Anibal Rosa do Nascimento.

Foto 01: Execução do brise.



Fonte: Próprio autor (2024)

Foto 02: Execução do brise.



Fonte: Próprio autor (2024)

Fotos 03 e 04: Execução de reboco na alvenaria e emassamento da laje.



Fonte: Próprio autor (2024)

Foto 05: Tanque panelão e execução de revestimento na parede da cozinha.



Fonte: Próprio autor (2024)

Foto 06: Execução de revestimento na parede da cozinha.



Fonte: Próprio autor (2024).

Fotos 07 e 08: Execução de bancada dos banheiros e início do revestimento das paredes.

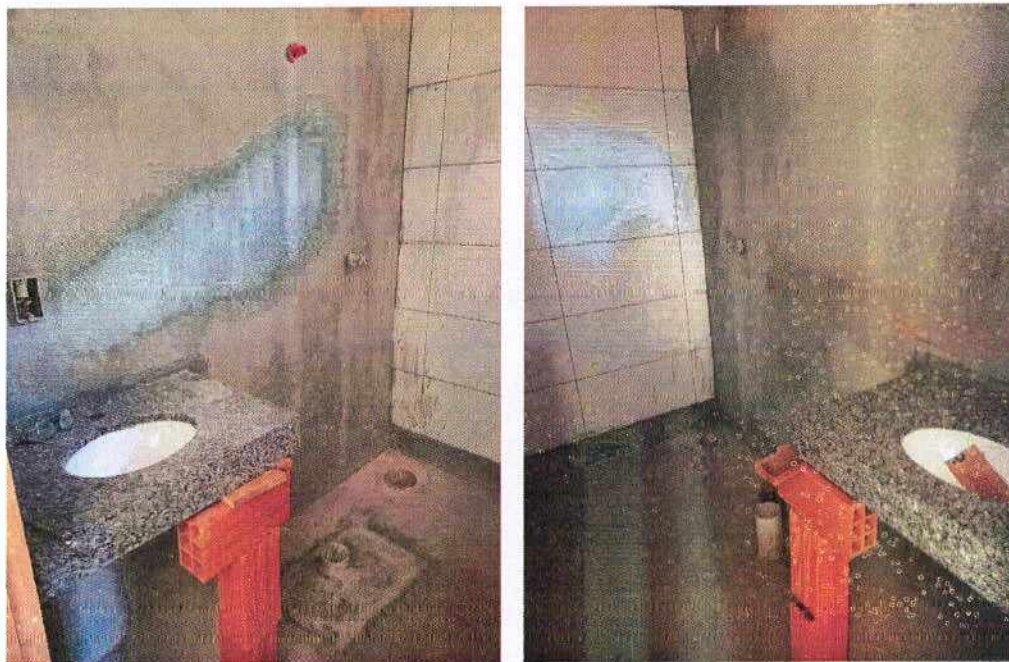

Fonte: Próprio autor (2024).

Rafaiane Gonçalves Purcino
Engenheira Civil – Fiscal
CREA – 1017759553D-GO

Rafaiane Gonçalves Purcino
Engenheira Civil
CREA-GO 1017759553D-GO