

Vistoria 8ª Medição

Obra: Reforma do CMEI Anibal Rosa do Nascimento

Empresa: Jaspe Construtora e Incorporadora

Medição: 8ª medição

Contrato: 059/2023

Tomada de Preço: 001/2023

Relatório Fotográfico

Relatório fotográfico de vistoria dos itens executados na Reforma do CMEI Anibal Rosa do Nascimento.

Foto 01: Escavação de valas para tubulação de esgoto

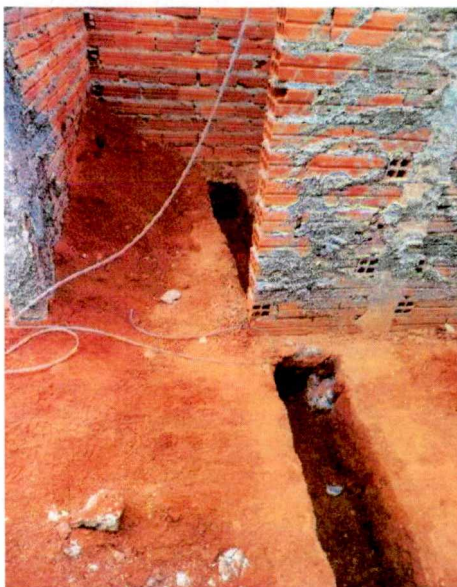

Fonte: Próprio autor (2024)



Foto 02: Montagem de formas para as vigas aéreas



Fonte: Próprio autor (2024)

Foto 03: Instalação das tubulações de esgoto



Fonte: Próprio autor (2024)



Foto 04: Escoramento da laje e chapisco da cozinha



Fonte: Próprio autor (2024)

Foto 05: Início da montagem da laje da cozinha

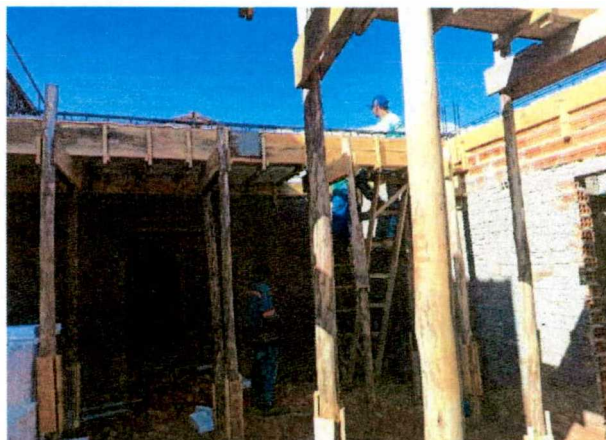

Fonte: Próprio autor (2024).



Rafaiane Gonçalves Purcino
Engenheira Civil – Fiscal
CREA – 1017759553D-GO

Rafaiane Gonçalves Purcino
Engenheira Civil
CREA-GO 1017759553D-GO