

**ANEXO II.****MODELO DE PROPOSTA DE PREÇO.****Pregão Eletrônico nº 001/2022.****Processo nº:2022014742.****Município de Catalão.**

Apresentamos e submetemos à apreciação deste órgão licitante a nossa proposta de preços relativa ao processo em epígrafe, cujo objeto é o Registro de Preços para **futura e eventual** aquisição de papel A4, papel higiênico e álcool 70 % para atender as necessidades da Secretaria Municipal de Promoção e Ação Social de Catalão para o período de 12 (doze) meses.

**Nome da Empresa:** DISTRIBUIDORA DE PAPEIS LEITE LTDA**Local e Data:** Catalão, 26 de junho de 2022**Razão Social:** DISTRIBUIDORA DE PAPEIS LEITE LTDA**CNPJ:** 07.131.705/0001-97**Endereço:** RUA ADEMAR CAMARGO, 164 - VILA CHAUD

Telefone: 64998128-2115

**Dados do Representante Legal****Nome:** CLEIRE EMACULADA LEITE BITENCOURT**Documentos:** RG nº 2125901 SSP GO CPF Nº 402.686.591-68**Profissão:** Empresário

Telefone: : 64998128-2115

e.mail: rafabitencourt@me.com

**1 COTA EXCLUSIVA:**

ITEM	PRODUTO	UNIDADE	QUANTIDADE	MARCA	VALOR UNITÁRIO	VALOR TOTAL
1	PAPEL HIGIENICO - PACOTE COM 4 UNIDADES	PACOTE	2000	OTIMO	RS4,80	RS9.600,00
2	ALCOOL LIQUIDO - 70% - EMBALAGEM DE 1 LITRO	LITRO	5000	ITAJA	RS8,80	RS 44.000,00

**2. COTA PRINCIPAL:**

ITEM	PRODUTO	UNIDADE	QUANTIDADE	MARCA	VALOR UNITÁRIO	VALOR TOTAL
3	PAPEL A4 - EMBALAGEM COM 500 FOLHAS - CAIXA COM 10 RESMAS	CAIXA	1500	CHAMEX	RS185,00	RS277.500,00

**3. COTA RESERVADA:**

ITEM	PRODUTO	UNIDADE	QUANTIDADE	MARCA	VALOR UNITÁRIO	VALOR TOTAL
4	PAPEL A4 - EMBALAGEM COM 500 FOLHAS - CAIXA COM 10 RESMAS	CAIXA	500	CHAMEX	RS185,00	RS92.500,00

**VALOR TOTAL DA PROPOSTA: R\$ 423.600,00 (quatrocentos e vinte e três mil e seiscentos reais)****Declaramos que,**

- O prazo de validade **MÍNIMA** da proposta é **DE 60 (SESSENTA) DIAS**, contados a partir da data de sua apresentação e excluídos os prazos recursais previstos na legislação em vigor.
- Nos preços fornecidos consideram-se incluídas todas as despesas, inclusive as de escritório, expediente, fretes, descargas, seguros, fornecimento de mão-de-obra, prestação de garantia de fábrica e assistência técnica, materiais, máquinas e equipamentos necessários, tributos, encargos de leis sociais, e quaisquer outras despesas acessórias e necessárias não especificadas neste edital, relativas ao objeto desta licitação, sendo de exclusiva responsabilidade da licitante, não lhe assistindo o direito de pleitear qualquer alteração dos mesmos, sob alegação de erro, omissão ou qualquer outro pretexto.
- temos capacidade técnico-operacional para prestar o fornecimento dos itens para os quais apresentamos nossa proposta.
- Prazo de entrega será de acordo com o estipulado no edital e anexos.

Declaramos ainda estarmos de acordo e cientes com todas as exigências estipuladas no Edital.



**DISTRIBUIDORA DE PAPEIS LEITE**

RUA ADEMAR CAMARGO, 164

64-3443-1763

Catalão, 26 de junho de 2022..

CLEIRE

EMACULADA LEITE

BITENCOURT:40268

659168

Assinado de forma digital

por CLEIRE EMACULADA

LEITE

BITENCOURT:40268659168

Dados: 2022.06.26 20:25:11

-03'00'

**Razão Social: DISTRIBUIDORA DE PAPEIS LEITE LTDA**  
**CNPJn° 07.131.705/0001-97**

DISTRIBUIDORA DE PAPEIS LEITE LTDA  
CNPJ – 07.131.705.0001/97  
RUA ADEMAR CAMARGO, N°164, VILA CHAUD  
75700-000– CATALÃO-GO

**2M**

ADVOCACIA &amp; CONTABILIDADE

**SEGUNDA ALTERAÇÃO CONTRATUAL E CONSOLIDAÇÃO DA SOCIEDADE:  
DISTRIBUIDORA DE PAPEIS LEITE LTDA.**

**CLEIRE IMACULADA LEITE**, brasileira, casada sob comunhão parcial de bens, comerciante, filha de José Leite Barbosa e Lindalva Alves Barbosa, nascida aos 10/09/1966, na cidade de Hidrolândia-GO, residente e domiciliada na Rua Viena nº 50, bairro Vila Chaud, em Catalão - GO, CEP 75.704-040, portadora da cédula de identidade nº 2.125.901 da SSP-GO expedida em 12/08/1983 e do CPF nº 402.686.591-68,

**RAFAELLA LEITE BITENCOURT**, brasileira, casada sob o regime de comunhão parcial de bens, advogada, filha de Benedito Evandro Bitencourt e Cleire Emaculada Leite Bitencourt, nascida aos 11/03/1990 na cidade de Catalão-GO, residente e domiciliada na Rua Viena nº 50, bairro Vila Chaud, em Catalão - GO, CEP 75.704-040, portadora da cédula de identidade nº 5.032.827, da DGPC-GO expedida em 11/02/2004, e do CPF nº 017.421.931-88.

**Únicos** sócios da sociedade **DISTRIBUIDORA DE PAPEIS LEITE LTDA.** com sede nesta cidade de Catalão - Goiás, na Rua Ademar Camargo nº 164, bairro Vila Chaud, em Catalão - GO, CEP 75.704-140, registrada na Junta Comercial do Estado de Goiás sob o nº 52.2.0215049.9 por despacho de 07/12/2004, inscrita no CNPJ/MF sob o nº 07.131.705/0001-97, **Resolvem** por meio deste instrumento particular a alterarem a sociedade, nos termos e condições a seguir:

**Primeira:** Nos termos do § 4º do Artigo 60 da Lei 8.934/94, § 4º do artigo 48 do Decreto Federal nº 1.800/96 e da IN 05/2013 do - DREI, resolvem, **REATIVAR A EMPRESA**, e adequar o contrato social, nos termos da Lei nº 10.406/2002

**Segunda:** O objetivo social que é o Comércio varejista de artigos de papelaria CNAE 4761-0/03; comércio varejista de brinquedos CNAE 4783-6/01; comércio varejista de artigos do vestuário CNAE 4781-4/00; e mercearia CNAE 4712-1/00, ficam mantidos, sendo acrescentados o comércio varejista de artigos de informática e periféricos (computadores, monitores, teclados, mouse, cartuchos para impressora, toner e suprimentos) CNAE 4751-2/01, comércio varejista de produtos saneantes domissanitários) CNAE 4689-0/05, Serviços de encadernação e plastificação CNAE 1822-9/01 e Fotocópias CNAE 8219-9/01.

**Terceira:** O capital social passa a ser de R\$50.000,00 (Cinquenta mil reais), dividido em 5.000 (cinco mil) quotas de R\$10,00 (dez reais) cada, sendo o aumento de R\$30.000,00 (trinta mil reais) subscrito e integralizado em moeda corrente do país, na data da assinatura do presente instrumento, ficando assim distribuído:

SÓCIOS	QUOTAS	VALOR	TOTAL R\$
Cleire Imaculada Leite	2.500	10,00	R\$ 25.000,00
Rafaella Leite Bitencourt	2.500	10,00	R\$ 25.000,00
Total do Capital Social	5.000	10,00	R\$ 50.000,00



CERTIFICADO DE REGISTRO EM 21/05/2018 16:08 SOB Nº 20180466515.  
PROTOCOLO: 180408515 DE 21/05/2018. CÓDIGO DE VERIFICAÇÃO:  
11801948334. NIRE: 52702130489  
DISTRIBUIDORA DE PAPEIS LEITE LTDA

Paula Nunes Lobo Valoso Russi  
SECRETÁRIA-GERAL  
GOIÂNIA, 21/05/2018  
www.portaldoempresadorgoiانو.gov.br

A validade deste documento, se impresso, fica sujeita à comprovação de sua autenticidade nos respectivos portais, informando seus respectivos códigos de verificação



# 2M

## ADVOCACIA & CONTABILIDADE

**Quarta:** O nome da sócia Cleire Imaculada Leite, por força do casamento passou a ser CLEIRE EMACULADA LEITE BITENCOURT, com os ajustes sendo realizados na segunda via da cédula de identidade, que permaneceu com o mesmo número.

**Quinta:** Todas as cláusulas não modificadas do primitivo Contrato de Constituição da sociedade e demais alterações, não modificadas por este instrumento, permanecem em pleno vigor e forma.

**Sexta:** Consolidação contratual

1.1 A sociedade gira sob o nome empresarial de: **DISTRIBUIDORA DE PAPEIS LEITE LTDA.** e o título do estabelecimento é **DISTRIBUIDORA LEITE.**

1.2 A sede social é na Rua Ademar Camargo nº 164, bairro Vila Chaud, em Catalão - GO, CEP 75.704-140, (art. 997, II, CC/2002).

1.3 O início das atividades foi no dia 01 de janeiro de 2005, e sua duração é por tempo indeterminado (art. 997, II, CC/2002).

1.4 O objetivo social é o Comércio varejista de artigos de papelaria CNAE 4761-0/03, comércio varejista de brinquedos CNAE 4763-6/01, comércio varejista de artigos do vestuário CNAE 4781-4/00, e mercearia CNAE 4712-1/00, comércio varejista de artigos de informática e periféricos (computadores, monitores, teclados, mouse, cartuchos para impressora, toner e suprimentos) CNAE 4751-2/01, comércio varejista de produtos saneantes domissanitários) CNAE 4689-0/05, Serviços de encadernação e plastificação CNAE 1822-9/01 e Fotocópias CNAE 8219-9/01.

1.5 O capital social é de R\$ 50.000,00 (cinquenta mil reais), dividido em 5.000 (cinco mil) quotas de valor nominal R\$ 10,00 (Dez reais), subscritas e integralizadas, em moeda corrente do País, pelos sócios:

SÓCIOS	QUOTAS	VALOR	TOTAL R\$
Cleire Imaculada Leite	2.500	10,00	R\$ 25.000,00
Rafaela Leite Bitencourt	2.500	10,00	R\$ 25.000,00
<b>Total do Capital Social</b>	<b>5.000</b>	<b>10,00</b>	<b>R\$ 50.000,00</b>

**§ Único:** As quotas são indivisíveis e não poderão ser cedidas ou transferidas a terceiros sem o consentimento do outro sócio, a quem fica assegurado, em igualdade de condições e preço, direito de preferência para a sua aquisição, se postas à venda, formalizando, se realizada a cessão delas, a alteração contratual pertinente, conforme artigos 1.056 e 1.057 do Código Civil vigente, bem como a responsabilidade de cada



CERTIFICO O REGISTRO EM 21/05/2018 12:08 SOB Nº 2018046515.  
PROTÓCOLO: 10048513 DE 21/05/2018. CÓDIGO DE VERIFICAÇÃO:  
11801948334. NIRE: 52202150449.  
DISTRIBUIDORA DE PAPEIS LEITE LTDA

Paula Nunes Lobo Veloso Rossi  
SECRETÁRIA-GERAL  
CUIABÁ, 21/05/2018  
www.portaldocomerciantorgoiano.go.gov.br

A validade deste documento, se impresso, fica sujeita à comprovação de sua autenticidade nos respectivos portais, informando seus respectivos códigos de verificação.



## 2M ADVOCACIA & CONTABILIDADE

sócio é restrita ao valor de suas quotas, mas todos respondem solidariamente pela integralização do capital social, conforme artigo 1.052 do mesmo diploma citado.

- 1.6 A administração da sociedade é exercida pela sócia CLEIRE EMACULADA LEITE, a quem são conferidos os mais amplos, gerais e ilimitados poderes, para praticar todos os atos ativos e passivos, judiciais e extrajudiciais, necessários ao bom andamento da sociedade, podendo para tanto, assinar todos e quaisquer documentos, separadamente, sendo-lhe, no entanto, vedado o uso da denominação social em negócios estranhos à sociedade, tais como: Endossos de favor, avais, fianças, etc., e quaisquer atos praticados com a inobservância desta cláusula, ficarão nulos e sem efeitos, sendo que para a alienação do Ativo será sempre necessária a assinatura de todos os sócios, conforme artigos 997, inciso VI; 1.013, 1.015 e 1.064, todos do caderno Civil vigente.
- 1.7 A sócia administradora, no uso de suas atribuições legais, percebe a título de Pro-Labore, uma retirada mensal, observadas as disposições regulamentares pertinentes e de comum acordo.
- 1.8 Ao término de cada exercício social, em 31 de dezembro, a administradora presta contas justificadas de sua administração, procedendo à elaboração do inventário, do balanço patrimonial e do balanço de resultado econômico, cabendo aos sócios, na proporção de suas quotas, os lucros ou perdas apurados, nos termos do artigo 1.065 do diploma citado.
- 1.9 Nos quatro meses seguintes ao término do exercício social, os sócios deliberarão sobre as contas e designarão administradores quando for o caso, obedecendo ao que rege o Código Civil em seus artigos 1.071 e 1.072, § 2º e 1.078.
- 1.10 No caso do falecimento de um dos sócios, a sociedade poderá ser extinta ou continuar, de acordo com os herdeiros do "de cujus", levando-se em consideração a legislação em vigor na oportunidade.
- 1.11 Desejando um dos sócios retirar-se da sociedade, deverá comunicar-se por escrito com o sócio remanescente, com antecedência mínima de 60 (sessenta) dias, dando a este, em igualdade de condições a prioridade na aquisição de suas quotas, prevalecendo para a avaliação das quotas, o valor do ativo líquido da sociedade, em um balanço a ser levantado na oportunidade.
- 1.12 Tanto na retirada ou falecimento de sócios, os seus haveres serão apurados em um balanço a ser levantado na oportunidade e pagos em 06 (seis) parcelas, mensais e consecutivas, vencendo a primeira 30 (trinta) dias após, acrescidas de juros de lei.



CERTIFICADO DE REGISTRO EM 21/05/2018 18:08 SOB Nº 20180406515.  
PROTOCOLO: 189406515 DE 21/05/2018. CÓDIGO DE VERIFICAÇÃO:  
11801948334. NIRE: 52202150439.  
DISTRIBUIDORA DE PAPEIS LEITE LTDA

Paula Nunes Lobo Veloso Rossi  
SECRETÁRIA-GERAL  
GOIÂNIA, 21/05/2018  
[www.portaldoempresadedorgoiano.go.gov.br](http://www.portaldoempresadedorgoiano.go.gov.br)



# 2M ADVOCACIA & CONTABILIDADE

**§ Único:** O mesmo procedimento será adotado em outros casos em que a sociedade se dissolva, em relação a seu sócio e ao remanescente, conforme artigos 1.028 e 1.031 do Código Civil.

**1.13** Os sócios declaram, sob as penas da lei, que não estão impedidos de exercer a administração da sociedade, por lei especial, ou em virtude de condenação criminal, ou por se encontrarem sob os efeitos dela, a pena que vede, ainda que temporariamente, o acesso a cargos públicos; ou por crime falimentar, de prevaricação, suborno, concussão, peculato, ou contra a economia popular; contra o sistema financeiro nacional, contra normas de defesa da concorrência, contra as relações de consumo, fé pública, ou a propriedade, obedecendo ao artigo 1.011, § 1º do Código Civil.

**1.14** O Foro eleito é o da Comarca de Catalão, Estado de Goiás, para dirimir todas as possíveis dúvidas, oriundas do presente instrumento.

E por estarem assim, justos e contratados, obrigando-se fielmente a cumprir em seus termos e cláusulas acima, assinam o presente instrumento particular, que será arquivado na Junta Comercial do Estado de Goiás.

Catalão-Go, 01 de fevereiro de 2018

**REG CIVIL E TABELA CATALAO-GO**

*Clara Emaculada Leite Bitencourt*

RECONHECIMENTO DE ASSINATURA E NOTAS DA SÓCIA DA  
COMARCA DE CATALÃO - GOIÁS

Reconheço por verdadeira a(s) assinatura(s) de CLARE EMACULADA LEITE BITENCOURT

Dou fe Em testamento de venda de CATALÃO - GO, 18 de maio de 2018

Faíse Carolina Cavale Tabela Substitua

Selo Digital 06671802210955094603816

Emol: R\$ 4,00 Fundos: R\$ 1,56 Issqn: R\$ 0,05

**REG CIVIL E TABELA CATALAO-GO**

*Rafaela Leite Bitencourt*

Rafaela Leite Bitencourt

CARTÓRIO DE REGISTRO CIVIL E NOTARIAL DE FEDE DA  
COMARCA DE CATALÃO - GOIÁS

Reconheço por verdadeira o(s) nome(s) de RAFAELA LEITE BITENCOURT

Dou fe Em testamento de venda de CATALÃO - GO, 18 de maio de 2018

Faíse Carolina Cavale Tabela Substitua

Selo Digital 06671802210955094603814

Emol: R\$ 4,00 Fundos: R\$ 1,56 Issqn: R\$ 0,05



CERTIFICADO O REGISTRO EM 21/05/2018 16:08 SOB Nº 20189469515.  
PROTOCOLO: 180405515 DE 21/05/2018. CÓDIGO DE VERIFICAÇÃO:  
11401946314. NIRE: 52502190499.  
DISTRIBUIDORA DE PAPEIS LEITE LTDA

Paula Nunes Lobo Veloso Rossi  
SECRETÁRIA-GERAL  
GOIÂNIA, 21/05/2018  
www.portaldoempresadedorjoiango.gov.br

A validade deste documento, se impresso, fica sujeita à comprovação de sua autenticidade nos respectivos portais, informando seus respectivos códigos de verificação.

REPUBLICA FEDERATIVA DO BRASIL  
 MINISTERIO DAS CIDADES  
 DEPARTAMENTO NACIONAL DE TRANSITO  
 CARTEIRA NACIONAL DE HABILITACAO

NOME  
**CLEIRE EMACULADA LEITE BITENCOURT**

CQC IDENTIDADE / ORG. EMISSOR / UF  
 2125901 SSP GO

CPF DATA NASCIMENTO  
 402.686.591-68 10/09/1966

FILIAÇÃO  
 JOSE LEITE BARBOSA  
 LINDALVA ALVES BARBOSA

PERMISSÃO ACC CAT. HAB  
 AB

Nº REGISTRO VALIDADE Nº HABILITAÇÃO  
 00473794820 25/01/2023 19/03/1998

OBSERVAÇÕES

ASSINATURA DO PORTADOR

LOCAL DATA EMISSÃO  
 GOIANIA, GO 02/02/2018

ASSINATURA DO EMISSOR  
 85740116894  
 GO127410317

GOIÁS

VÁLIDA EM TODO O TERRITÓRIO NACIONAL  
 1580447514

VÁLIDA PEDIDO PASTIFICAR  
 1580447514

REPÚBLICA FEDERATIVA DO BRASIL  
MINISTÉRIO DAS CIDADES  
DEPARTAMENTO NACIONAL DE TRANSPORTES  
E FERROVIÁRIAS

NOME: **RAFAELA LEITE BITENCOURT**  
DOC. IDENTIDADE / DNS. EMISSOR / UF: **5032827 DGFC GO**

DATA NASCIMENTO: **11/03/1990**  
CPF: **017.421.931-88**

FILIAÇÃO: **BENEDITO EVANDRO BITENCOURT**  
**CLAIRE EMACIADA LEITE BITENCOURT**

CAT. HAB: **AB**  
PERMISSÃO: **[REDACTED]**  
NC: **[REDACTED]**

1ª EMISSÃO: **08/10/2008**  
VALIDADE: **25/01/2023**  
Nº REGISTRO: **04474302404**

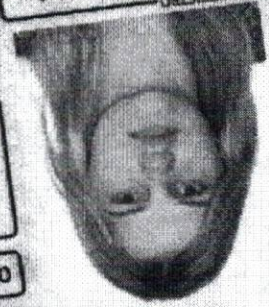

OBSERVAÇÕES: **[REDACTED]**

ASSINATURA DO PORTADOR: **Rafaela Leite Bitencourt**

LOCAL: **GOIANIA, GO**

ASSINATURA DO EMISSOR: **[REDACTED]**

GOIAS

81685866823  
G0127410287

PROIBIDO PLASTIFICAR  
1580447660



VALIDA EM TODO O TERRITÓRIO NACIONAL  
1580447660



*[Handwritten signature]*





*[Handwritten signature]*



**REPÚBLICA FEDERATIVA DO BRASIL**  
**CADASTRO NACIONAL DA PESSOA JURÍDICA**

NÚMERO DE INSCRIÇÃO <b>07.131.705/0001-97</b> MATRIZ	<b>COMPROVANTE DE INSCRIÇÃO E DE SITUAÇÃO CADASTRAL</b>	DATA DE ABERTURA <b>07/12/2004</b>
NOME EMPRESARIAL <b>DISTRIBUIDORA DE PAPEIS LEITE LTDA</b>		
TÍTULO DO ESTABELECIMENTO (NOME DE FANTASIA) <b>DISTRIBUIDORA LEITE</b>	PORTE <b>ME</b>	
CÓDIGO E DESCRIÇÃO DA ATIVIDADE ECONÔMICA PRINCIPAL <b>47.61-0-03 - Comércio varejista de artigos de papelaria</b>		
CÓDIGO E DESCRIÇÃO DAS ATIVIDADES ECONÔMICAS SECUNDÁRIAS <b>18.22-9-01 - Serviços de encadernação e plastificação</b> <b>47.12-1-00 - Comércio varejista de mercadorias em geral, com predominância de produtos alimentícios - minimercados, mercearias e armazéns</b> <b>47.51-2-01 - Comércio varejista especializado de equipamentos e suprimentos de informática</b> <b>47.63-6-01 - Comércio varejista de brinquedos e artigos recreativos</b> <b>47.81-4-00 - Comércio varejista de artigos do vestuário e acessórios</b> <b>47.89-0-05 - Comércio varejista de produtos saneantes domissanitários</b> <b>82.19-9-01 - Fotocópias</b>		
CÓDIGO E DESCRIÇÃO DA NATUREZA JURÍDICA <b>206-2 - Sociedade Empresária Limitada</b>		
LOGRADOURO <b>R ADEMAR CAMARGO</b>	NÚMERO <b>164</b>	COMPLEMENTO *****
CEP <b>75.704-140</b>	BAIRRO/DISTRITO <b>VILA CHAUD</b>	MUNICÍPIO <b>CATALAO</b>
		UF <b>GO</b>
ENDEREÇO ELETRÔNICO	TELEFONE	
ENTE FEDERATIVO RESPONSÁVEL (EFR) *****		
SITUAÇÃO CADASTRAL <b>ATIVA</b>	DATA DA SITUAÇÃO CADASTRAL <b>07/12/2004</b>	
MOTIVO DE SITUAÇÃO CADASTRAL		
SITUAÇÃO ESPECIAL *****	DATA DA SITUAÇÃO ESPECIAL *****	

Aprovado pela Instrução Normativa RFB nº 1.863, de 27 de dezembro de 2018.

Emitido no dia **26/06/2022** às **18:17:22** (data e hora de Brasília).

Página: 1/1



**MINISTÉRIO DA FAZENDA**  
**Secretaria da Receita Federal do Brasil**  
**Procuradoria-Geral da Fazenda Nacional**

**CERTIDÃO NEGATIVA DE DÉBITOS RELATIVOS AOS TRIBUTOS FEDERAIS E À DÍVIDA  
ATIVA DA UNIÃO**

**Nome: DISTRIBUIDORA DE PAPEIS LEITE LTDA**  
**CNPJ: 07.131.705/0001-97**

Ressalvado o direito de a Fazenda Nacional cobrar e inscrever quaisquer dívidas de responsabilidade do sujeito passivo acima identificado que vierem a ser apuradas, é certificado que não constam pendências em seu nome, relativas a créditos tributários administrados pela Secretaria da Receita Federal do Brasil (RFB) e a inscrições em Dívida Ativa da União (DAU) junto à Procuradoria-Geral da Fazenda Nacional (PGFN).

Esta certidão é válida para o estabelecimento matriz e suas filiais e, no caso de ente federativo, para todos os órgãos e fundos públicos da administração direta a ele vinculados. Refere-se à situação do sujeito passivo no âmbito da RFB e da PGFN e abrange inclusive as contribuições sociais previstas nas alíneas 'a' a 'd' do parágrafo único do art. 11 da Lei nº 8.212, de 24 de julho de 1991.

A aceitação desta certidão está condicionada à verificação de sua autenticidade na Internet, nos endereços <<http://rfb.gov.br>> ou <<http://www.pgfn.gov.br>>.

Certidão emitida gratuitamente com base na Portaria Conjunta RFB/PGFN nº 1.751, de 2/10/2014.

Emitida às 10:59:21 do dia 20/05/2022 <hora e data de Brasília>.

Válida até 16/11/2022.

Código de controle da certidão: **7939.4630.EFD0.1B36**

Qualquer rasura ou emenda invalidará este documento.

[Voltar](#)[Imprimir](#)

## Certificado de Regularidade do FGTS - CRF

**Inscrição:** 07.131.705/0001-97

**Razão Social:** DISTRIBUIDORA DE PAPEIS LEITE LTDA ME

**Endereço:** R ADEMAR CAMARGO 164 / LOTEAMENTO VILA CHA / CATALAO / GO /  
75704-140

A Caixa Econômica Federal, no uso da atribuição que lhe confere o Art. 7, da Lei 8.036, de 11 de maio de 1990, certifica que, nesta data, a empresa acima identificada encontra-se em situação regular perante o Fundo de Garantia do Tempo de Serviço - FGTS.

O presente Certificado não servirá de prova contra cobrança de quaisquer débitos referentes a contribuições e/ou encargos devidos, decorrentes das obrigações com o FGTS.

**Validade:** 09/06/2022 a 08/07/2022

**Certificação Número:** 2022060900351214168542

Informação obtida em 26/06/2022 18:15:46

A utilização deste Certificado para os fins previstos em Lei esta condicionada a verificação de autenticidade no site da Caixa:  
**[www.caixa.gov.br](http://www.caixa.gov.br)**



PODER JUDICIÁRIO  
JUSTIÇA DO TRABALHO

## **CERTIDÃO NEGATIVA DE DÉBITOS TRABALHISTAS**

Nome: DISTRIBUIDORA DE PAPEIS LEITE LTDA (MATRIZ E FILIAIS)

CNPJ: 07.131.705/0001-97

Certidão n°: 20066432/2022

Expedição: 26/06/2022, às 18:16:32

Validade: 23/12/2022 - 180 (cento e oitenta) dias, contados da data de sua expedição.

Certifica-se que **DISTRIBUIDORA DE PAPEIS LEITE LTDA (MATRIZ E FILIAIS)**, inscrito(a) no CNPJ sob o n° **07.131.705/0001-97**, **NÃO CONSTA** como inadimplente no Banco Nacional de Devedores Trabalhistas.

Certidão emitida com base nos arts. 642-A e 883-A da Consolidação das Leis do Trabalho, acrescentados pelas Leis ns.º 12.440/2011 e 13.467/2017, e no Ato 01/2022 da CGJT, de 21 de janeiro de 2022. Os dados constantes desta Certidão são de responsabilidade dos Tribunais do Trabalho.

No caso de pessoa jurídica, a Certidão atesta a empresa em relação a todos os seus estabelecimentos, agências ou filiais.

A aceitação desta certidão condiciona-se à verificação de sua autenticidade no portal do Tribunal Superior do Trabalho na Internet (<http://www.tst.jus.br>).

Certidão emitida gratuitamente.

### **INFORMAÇÃO IMPORTANTE**

Do Banco Nacional de Devedores Trabalhistas constam os dados necessários à identificação das pessoas naturais e jurídicas inadimplentes perante a Justiça do Trabalho quanto às obrigações estabelecidas em sentença condenatória transitada em julgado ou em acordos judiciais trabalhistas, inclusive no concernente aos recolhimentos previdenciários, a honorários, a custas, a emolumentos ou a recolhimentos determinados em lei; ou decorrentes de execução de acordos firmados perante o Ministério Público do Trabalho, Comissão de Conciliação Prévia ou demais títulos que, por disposição legal, contiver força executiva.

A large, stylized blue ink signature is written across the bottom right portion of the page.



**ATIVIDADE ECONÔMICA:****ATIVIDADE PRINCIPAL**

4761003 - COMÉRCIO VAREJISTA DE  
ARTIGOS DE PAPELARIA

**ATIVIDADE SECUNDÁRIA**

4712100 - COMÉRCIO VAREJISTA DE  
MERCADORIAS EM GERAL, COM  
PREDOMINÂNCIA DE PRODUTOS  
ALIMENTÍCIOS - MINIMERCADOS,  
MERCEARIAS E ARMAZÉNS

4781400 - COMÉRCIO VAREJISTA DE  
ARTIGOS DO VESTUÁRIO E  
ACESSÓRIOS

**UNIDADE AUXILIAR:**

---

**CONDIÇÃO DE USO:**

---

**DATA FINAL DE CONTRATO:**

---

**REGIME DE APURAÇÃO:**

MICRO EPP/SIMPLES NACIONAL

**SITUAÇÃO CADASTRAL VIGENTE:**

ATIVO - HABILITADO

**DATA DESTA****SITUAÇÃO****CADASTRAL:**

09/11/2005

**DATA DE CADASTRAMENTO:**

05/01/2005

**OPERAÇÕES COM****NF-E:**

HABILITADO

**OBSERVAÇÕES**

\* OS DADOS ACIMA SÃO BASEADOS EM  
INFORMAÇÕES FORNECIDAS PELO  
CONTRIBUINTE, ESTANDO SUJEITOS A  
POSTERIOR CONFIRMAÇÃO PELO FISCO

\* O CAMPO DATA DA SITUAÇÃO CADASTRAL,  
REFERE-SE AO PERÍODO COMPREENDIDO  
ENTRE A ÚLTIMA ATUALIZAÇÃO CADASTRAL  
REALIZADA ANTES DE 04/2009 ATÉ A  
PRESENTE DATA.

**DATA DA CONSULTA:** 26/06/2022 18:18:21

Acessar cadastro de outro Estado - Nota  
de esclarecimento ao contribuinte

A handwritten signature in blue ink, consisting of two overlapping loops, is located in the bottom right quadrant of the page.





**ESTADO DE GOIAS  
SECRETARIA DE ESTADO DA ECONOMIA  
SUPERINTENDENCIA EXECUTIVA DA RECEITA  
SUPERINTENDENCIA DE RECUPERACAO DE CREDITOS**

**CERTIDAO DE DEBITO INSCRITO EM DIVIDA ATIVA - NEGATIVA**

**NR. CERTIDÃO: Nº 32362692**

**IDENTIFICAÇÃO:**

---

**NOME:  
DISTRIBUIDORA DE PAPEIS LEITE LTDA**

**CNPJ  
07.131.705/0001-97**

**DESPACHO (Certidao valida para a matriz e suas filiais):**

---

**NAO CONSTA DEBITO**

.....  
.....  
.....  
.....  
.....  
.....  
.....  
.....

**FUNDAMENTO LEGAL:**

---

Esta certidao e expedida nos termos do Paragrafo 2 do artigo 1, combinado com a alinea 'b' do inciso II do artigo 2, ambos da IN nr. 405/1999-GSF, de 16 de dezembro de 1999, alterada pela IN nr. 828/2006-GSF, de 13 de novembro de 2006 e constitui documento habil para comprovar a regularidade fiscal perante a Fazenda Publica Estadual, nos termos do inciso III do artigo 29 da Lei nr.8.666 de 21 de junho de 1993.

**SEGURANÇA:**

---

Certidao VALIDA POR 60 DIAS.  
A autenticidade pode ser verificada pela INTERNET, no endereço:  
<http://www.sefaz.go.gov.br>.  
Fica ressalvado o direito de a Fazenda Publica Estadual inscrever na divida ativa e COBRAR EVENTUAIS DEBITOS QUE VIEREM A SER APURADOS.

**VALIDADOR: 5.555.614.463.552**

**EMITIDA VIA INTERNET**

**SGTI-SEFAZ:**

**LOCAL E DATA: GOIANIA, 26 JUNHO DE 2022**

**HORA: 18:15:17:4**





PREFEITURA MUNICIPAL DE CATALÃO  
SECRETARIA DA FAZENDA  
CNPJ: 01.505.643/0001-50

CERTIDÃO NEGATIVA DE DÉBITOS MUNICIPAIS E À DÍVIDA ATIVA DO MUNICÍPIO DE CATALÃO

Nº 520276

Nome		C.P.F. /C.N.P.J.	
59761	DISTRIBUIDORA DE PAPEIS LEITE LTDA.	07.131.705/0001-97	
Endereço Completo	RUA ADEMAR CAMARGO Nr. 164, Qd. , Lt. , , Apto.: Bl.: , Bairro VILA CHAUD		
Inscrição Municipal	103613		
<b>FIM EXPRESSO A QUE SE REFERE ESTA</b>			

**CERTIDÃO**

Ressalvado o direito da Fazenda Municipal cobrar e inscrever quaisquer dívidas de responsabilidade do sujeito passivo, acima identificado, que vierem a ser apuradas, é CERTIFICADO que não constam pendências em seu nome, relativos a tributos administrados pela Secretaria da Fazenda Municipal.

Esta certidão refere-se exclusivamente à situação do sujeito passivo no âmbito da Secretaria da Fazenda Municipal e da Procuradoria Geral da Fazenda Municipal.

Certidão emitida nos termos do art.332 e ss da Lei nº. 2.174/03 - Código Tributário do Município de Catalão. Regulamentado nos art. 126 e ss do Decreto Municipal nº 1.360/03.

Domingo, 26 de Junho de 2022.

Qualquer Rasura invalida a Certidão

Certidão valida até		Código de Validação:	
26/07/2022		11695520276	
Data/Hora impressão			
26/06/2022 - 18:05:15			



PODER JUDICIÁRIO  
TRIBUNAL DE JUSTIÇA DO ESTADO DE GOIÁS  
CERTIDÃO NEGATIVA DE AÇÕES CÍVEIS  
COMARCA DE CATALÃO

N.  
o : **104336910566**

CERTIFICA que revendo os registros dos bancos de dados informatizados dos Sistemas de Primeiro Grau, do Poder Judiciário do Estado de Goiás, consultando ações cíveis em geral, ou seja, execuções, execuções patrimoniais, execuções fiscais, falências, concordatas, recuperação judicial e insolvência, em andamento, verifica-se que, na COMARCA DE CATALÃO, NADA CONSTA **contra**:

Requerente : DISTRIBUIDORA DE PAPEIS LEITE LTDA

CNPJ : 07131705000197

- a) a presente certidão foi expedida gratuitamente através da internet pelo usuário do sistema;
- b) a informação do número do CNPJ é de responsabilidade do solicitante da certidão, pesquisados a razão social e o CNPJ como digitados, sendo que o destinatário deve conferir a razão social e a titularidade do número do CNPJ informado;**
- c) a autenticidade desta certidão deve ser confirmada no site do Tribunal de Justiça do Estado de Goiás no endereço <https://projudi.tjgo.jus.br/CertidaoPublica>;
- d) não positivam a certidão as ações que correm em segredo de justiça e as ações que versam sobre processos de jurisdição voluntária;
- e) esta certidão refere-se ao período de 05/1996 até a presente data.
- f) qualquer rasura ou emenda invalidará a presente certidão.

CÓDIGO DE AUTENTICAÇÃO : **104336910566**

Esta certidão não abrange os processos do Sistema Eletrônico de Execução Unificado - SEEU.

Certidão expedida em 26 de junho de 2022, às 18:24:28  
Tribunal de Justiça do Estado de Goiás - Corregedoria Geral da Justiça  
Avenida Assis Chateaubriand n. 195 Setor Oeste CEP 74130-012  
Data da última atualização do banco de dados: 26 de junho de 2022





PODER JUDICIÁRIO  
TRIBUNAL DE JUSTIÇA DO ESTADO DE GOIÁS  
CERTIDÃO NEGATIVA DE AÇÕES CÍVEIS  
TODAS AS COMARCAS

N.  
o : **104836940569**

CERTIFICA que revendo os registros dos bancos de dados informatizados dos Sistemas de Primeiro Grau, do Poder Judiciário do Estado de Goiás, consultando ações cíveis em geral, ou seja, execuções, execuções patrimoniais, execuções fiscais, falências, concordatas, recuperação judicial e insolvência, em andamento, verifica-se que **NADA CONSTA contra:**

Requerente : DISTRIBUIDORA DE PAPEIS LEITE LTDA

CNPJ : 07131705000197

- a) a presente certidão foi expedida gratuitamente através da internet pelo usuário do sistema;
- b) a informação do número do CNPJ é de responsabilidade do solicitante da certidão, pesquisados a razão social e o CNPJ como digitados, sendo que o destinatário deve conferir a razão social e a titularidade do número do CNPJ informado;**
- c) a autenticidade desta certidão deve ser confirmada no site do Tribunal de Justiça do Estado de Goiás no endereço <https://projudi.tjgo.jus.br/CertidaoPublica>;
- d) não positivam a certidão as ações que correm em segredo de justiça e as ações que versam sobre processos de jurisdição voluntária;
- e) esta certidão refere-se ao período de 05/1996 até a presente data.
- f) qualquer rasura ou emenda invalidará a presente certidão.

CÓDIGO DE AUTENTICAÇÃO : **104836940569**

Esta certidão não abrange os processos do Sistema Eletrônico de Execução Unificado - SEEU.

Certidão expedida em 26 de junho de 2022, às 18:23:20  
Tribunal de Justiça do Estado de Goiás - Corregedoria Geral da Justiça  
Avenida Assis Chateaubriand n. 195 Setor Oeste CEP 74130-012  
Data da última atualização do banco de dados: 26 de junho de 2022



SECRETARIA MUNICIPAL DE EDUCAÇÃO

CATALÃO – GO

## ATESTADO DE CAPACITAÇÃO TÉCNICA

Atestamos, para devidos fins que a empresa **DISTRIBUIDORA DE PAPEIS LEITE- ME**, inscrita no CNPJ sob o nº: **07.134.705/0001-97**, estabelecida na Rua: Ademar Camargo, nº 164, Vila Chaud, na Cidade de Catalão Goiás, forneceu equipamentos eletrônicos e eletrodomésticos, brinquedos pedagógicos, materias de expediente, papelaria, artesanatos, armarinhos, produtos de higiene pessoal e limpeza, utensílios domésticos, copa e cozinha ao **Fundo Municipal de Educação**, inscrito no CNPJ nº **22.781.167/0001-70**, estabelecido na Rua Abdon Leite, nº36 no Loteamento Boa Sorte, na Cidade de Catalão Goiás.

Não havendo fatos que supervenientes que desabonem sua conduta técnica e comercial dentro dos padrões e qualidade a empresa desempenhou e cumpriu com suas obrigações, não havendo reclamação ou objeção quanto a qualidade dos produtos entregues junto a esta instituição.

Catalão, 01 de março de 2020.

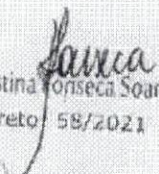
  
Kelly Cristina Fonseca Soares  
Decreto 58/2021