

2 Corte 9  
1 : 100

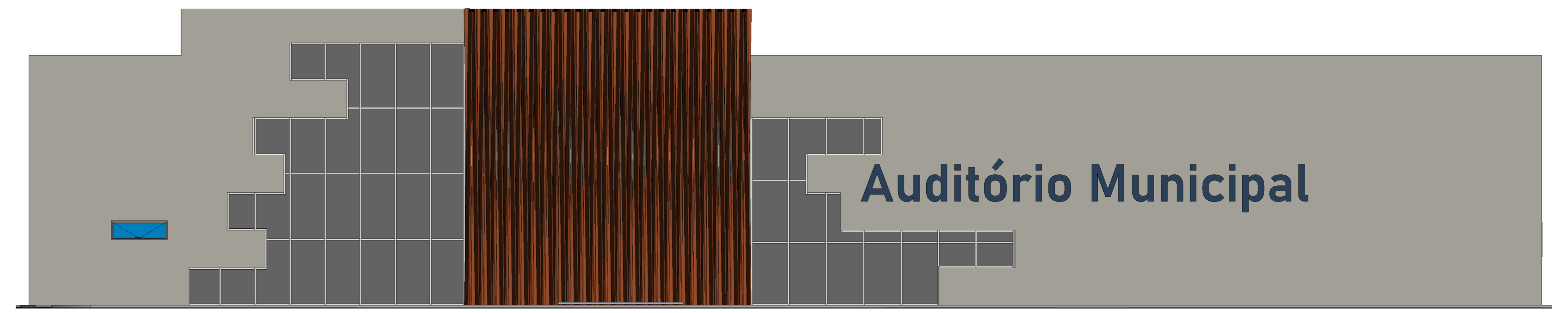

4 Vista frontal  
1 : 100

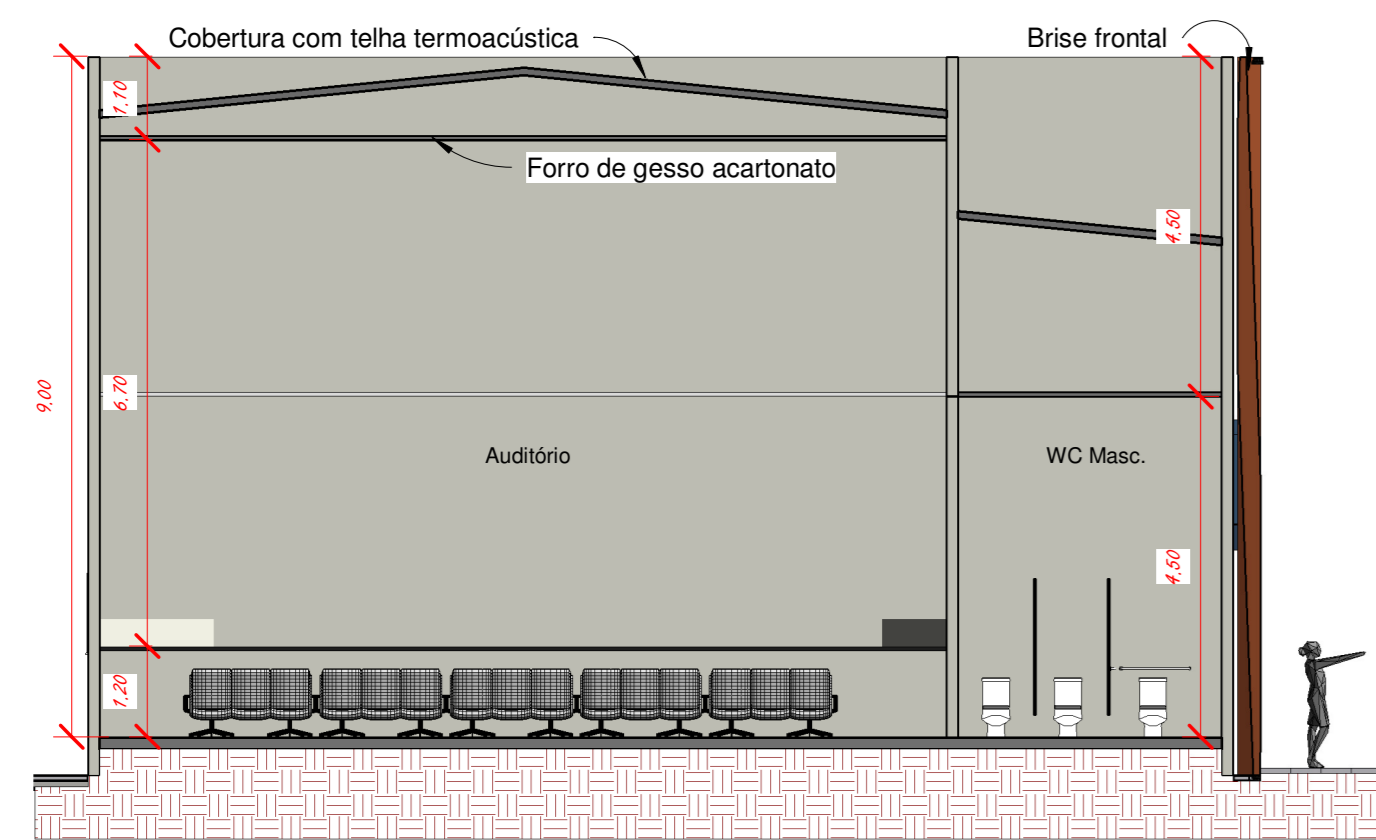

3 Corte 10  
1 : 100

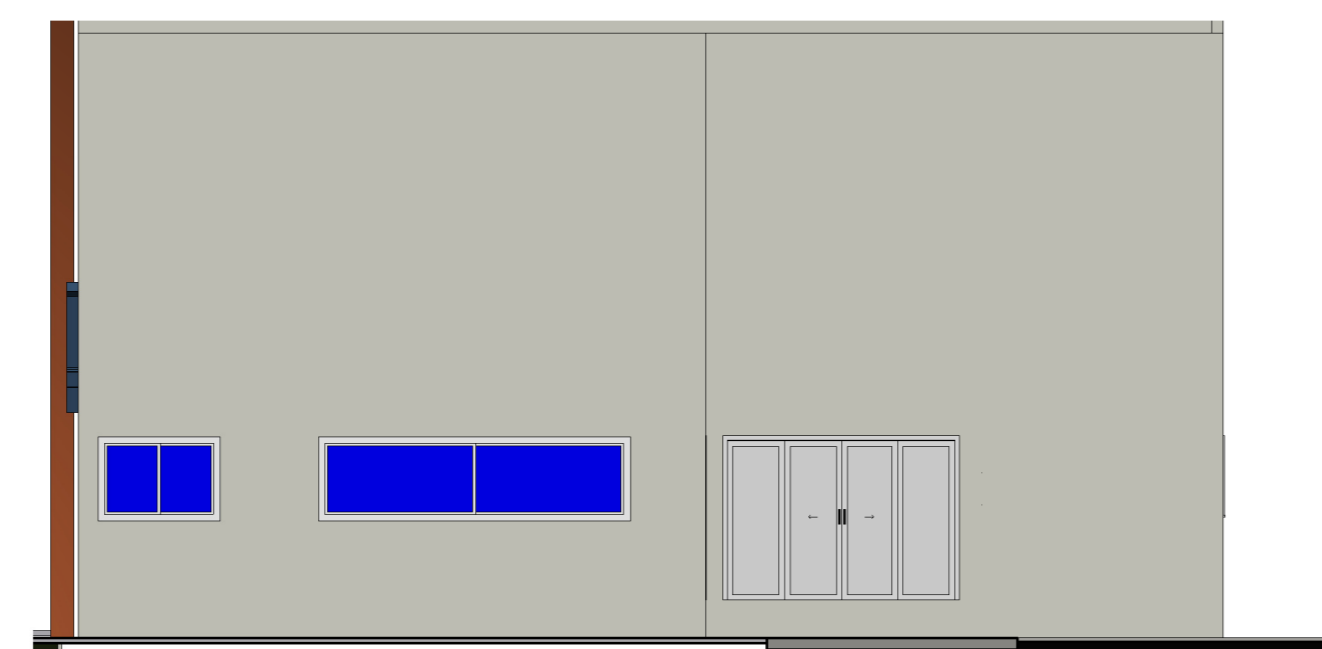

6 Vista lateral D.  
1 : 100

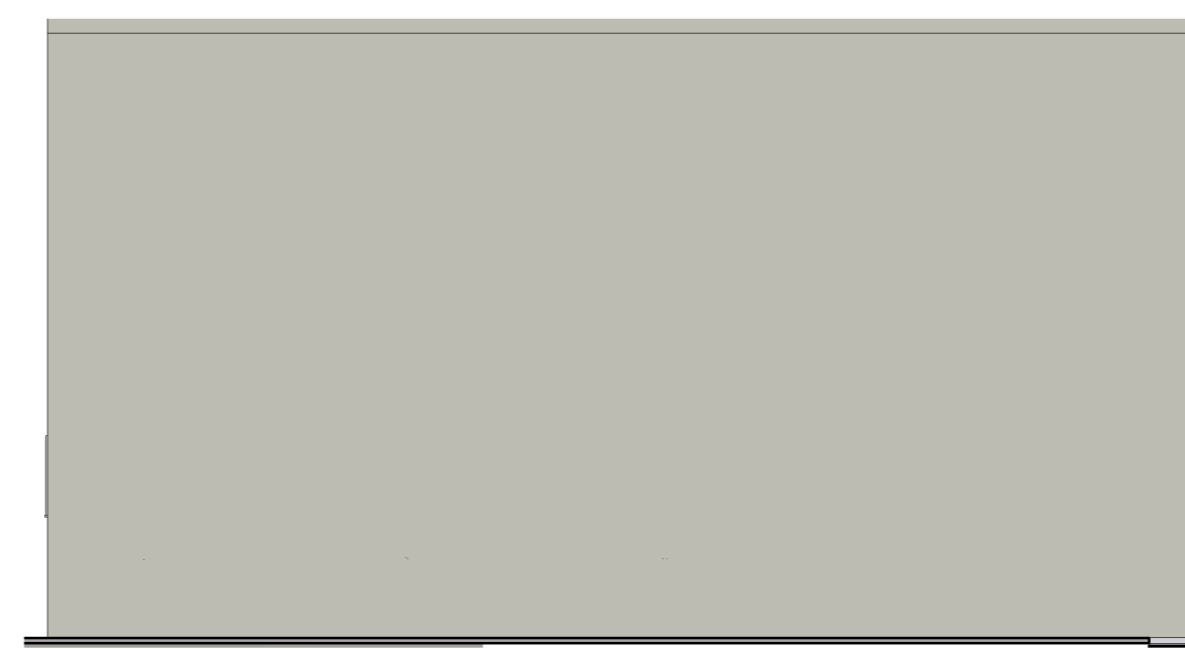

7 Vista lateral E.  
1 : 100

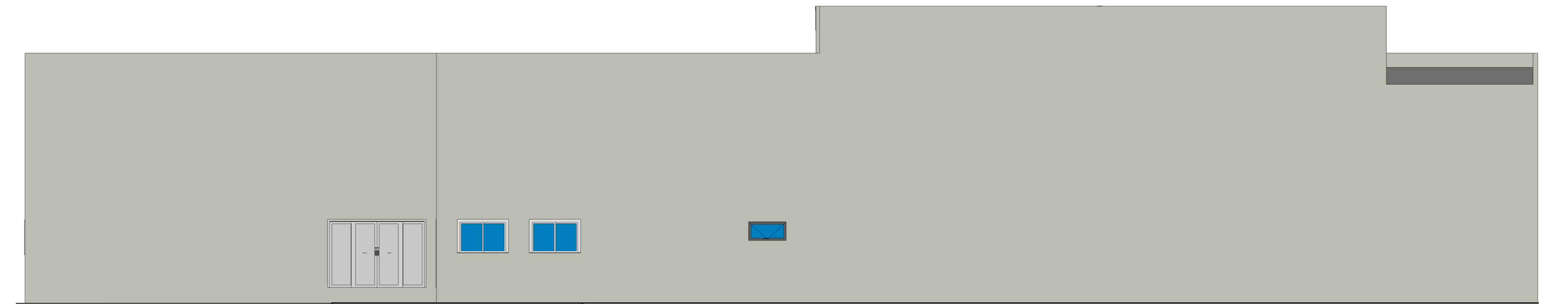

5 Vista posterior  
1 : 100

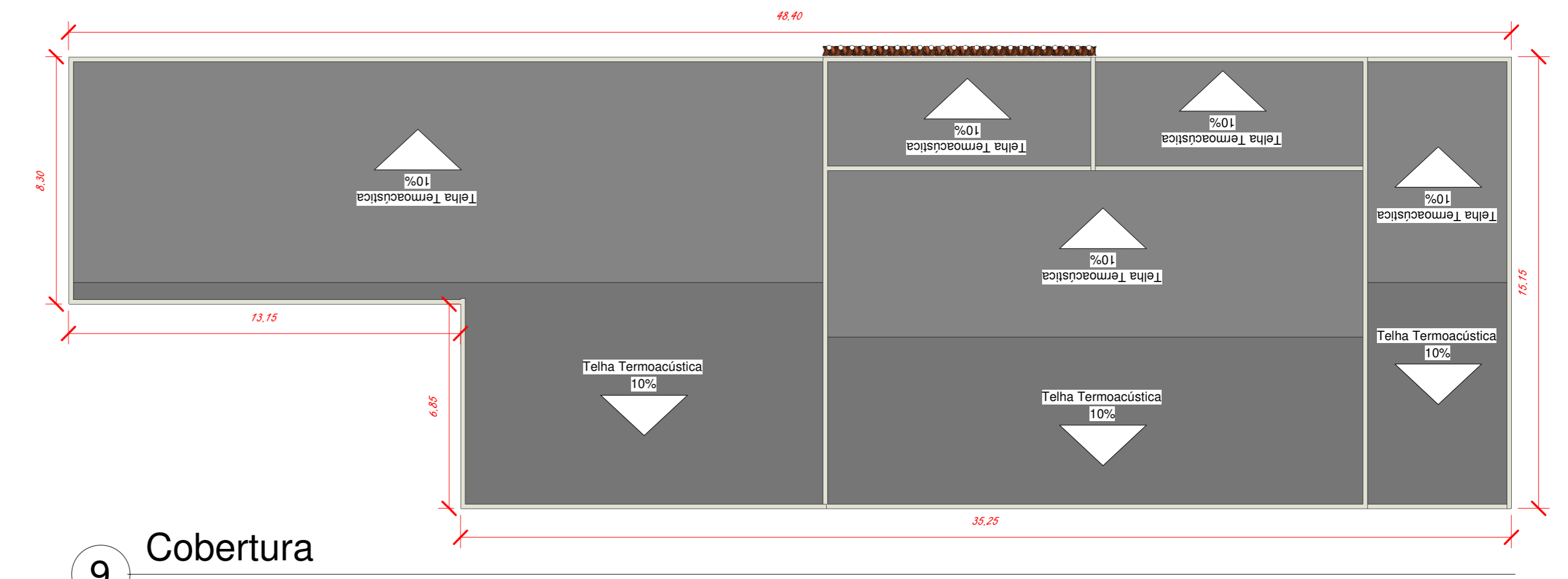
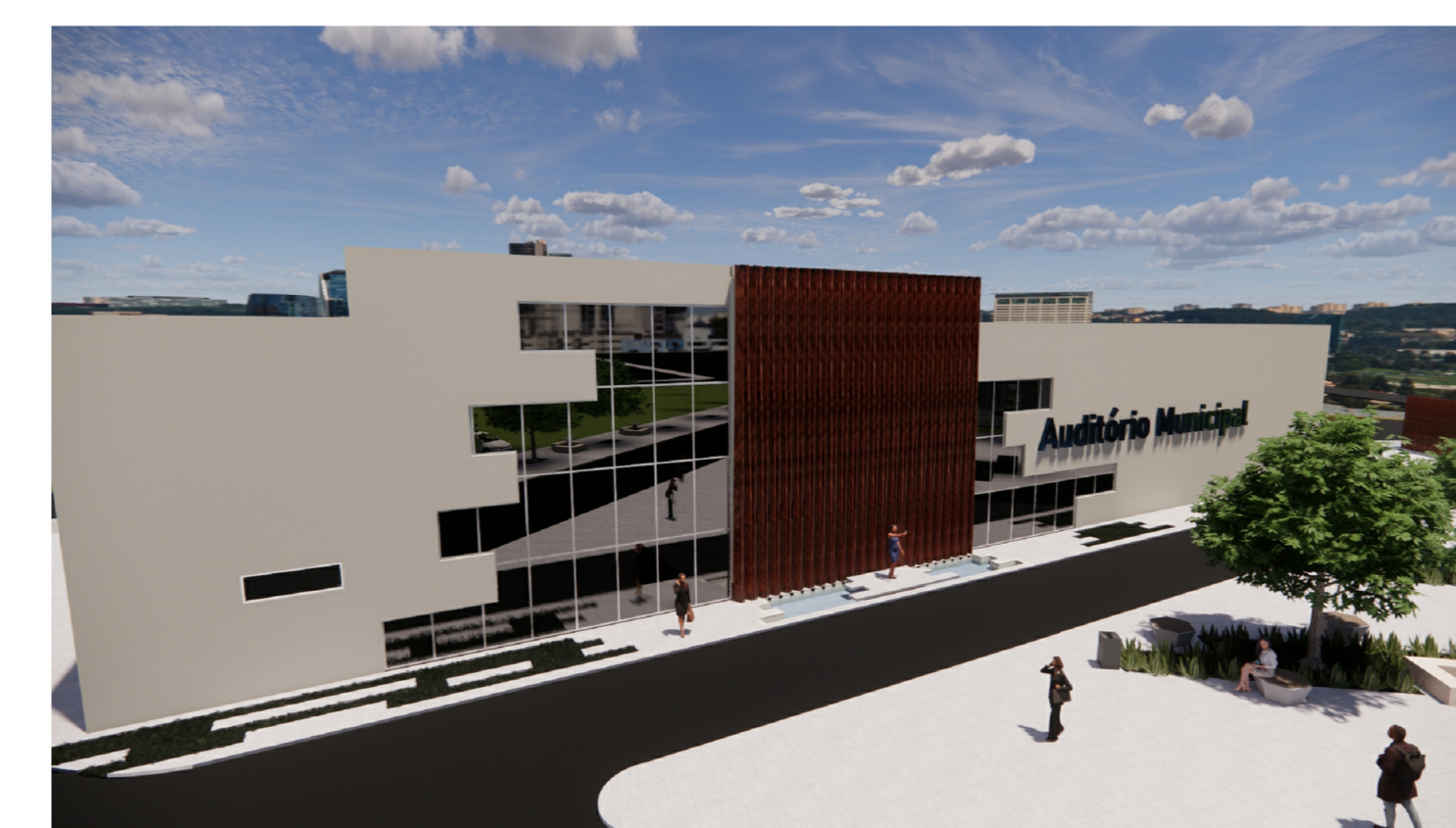

9 Cobertura  
1 : 150

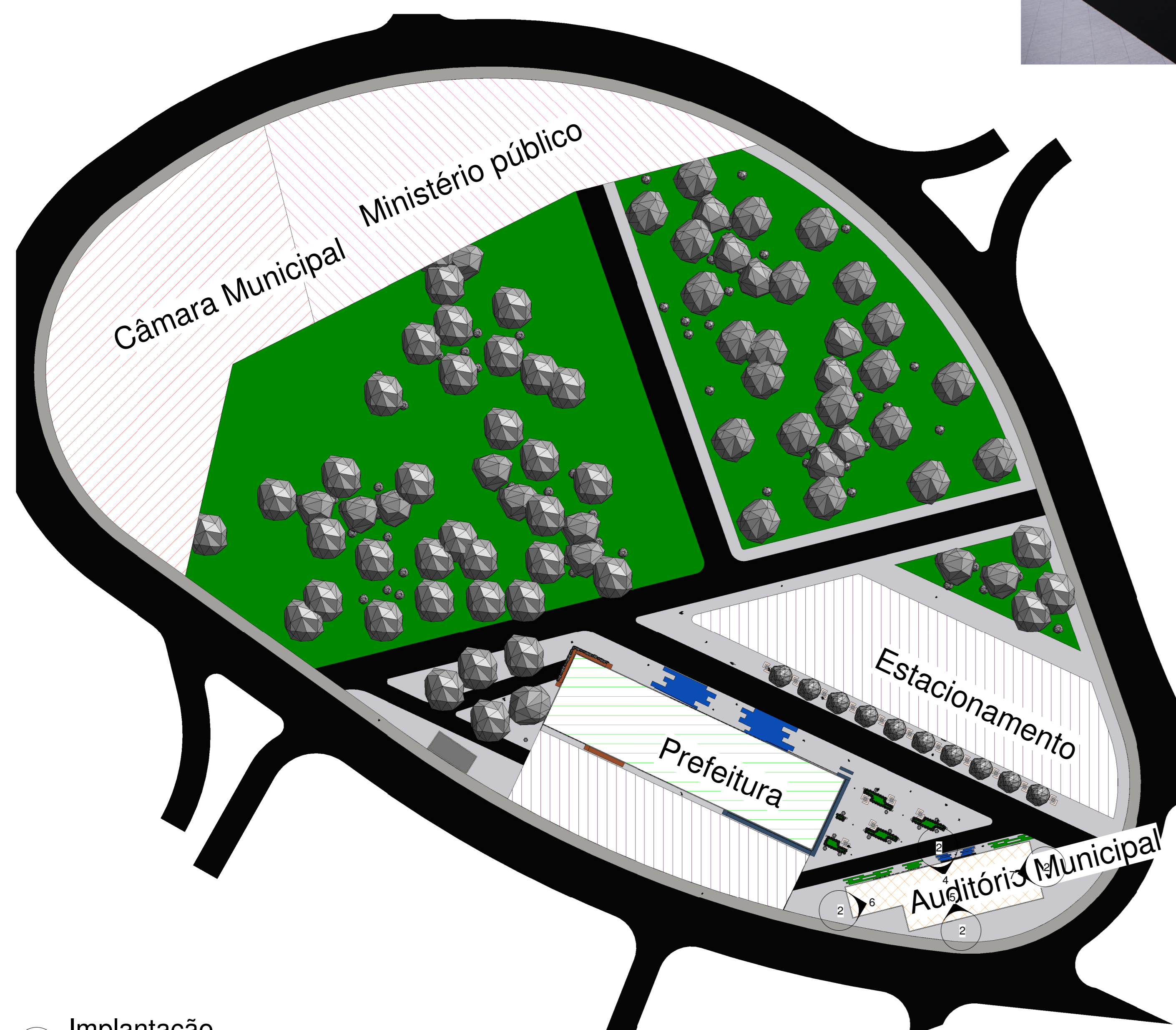

8 Implantação  
1 : 800

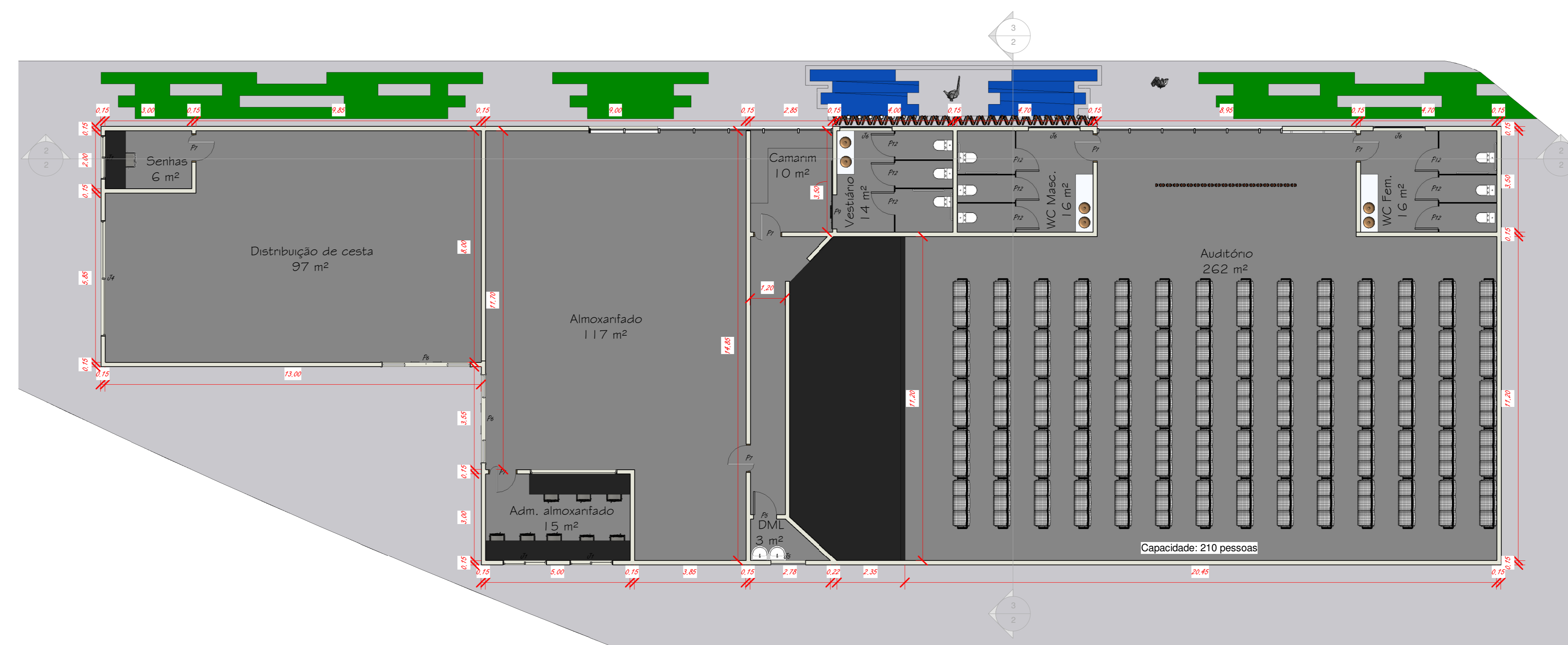

1 Planta baixa  
1 : 100

CARIMBO DE APROVAÇÕES:	
 <b>PREFEITURA DE CATALÃO</b> Cidade que sonha e faz.	
TIPO DE USO: <b>Público</b>	
ENDEREÇO DA OBRA: Avenida Eliane Leão Margon, A.P.M. 02 Loteamento Parque Cidade, Catalão-GO	
PROPRIETÁRIO (A): PREFEITURA MUNICIPAL DE CATALÃO CNPJ: 01.555.643/0001-50	
AUTOR DO PROJETO E RESPONSÁVEL TÉCNICO: LEONARDO MARTINS DE CASTRO TEIXEIRA CREA nº: 74550-GO	
<b>ARQUITETURA</b>	Nº DA PRANCHA: <div style="float: right; font-size: 2em; font-weight: bold;">06</div>
	Nº DA PRANCHA: <div style="float: right; font-size: 2em; font-weight: bold;">06</div>
	DESCRIÇÃO: - Corres: <b>Planta baixa</b> - Vistas - Cobertura
ÁREAS: TERRENO = 32.620,00 m² PREFEITURA MUNICIPAL = 4.231,25 m² AUDITÓRIO MUNICIPAL = 628,75 m² Anexos = 75,00 m² <b>ÁREA TOTAL = 4.935,00m²</b>	
TAXA DE OCUPAÇÃO = 15,12%	
ESCALA: Indicadas	DATA: Janeiro / 2024
DESENHO: Thaynara Corrêa	
REVISÃO:	