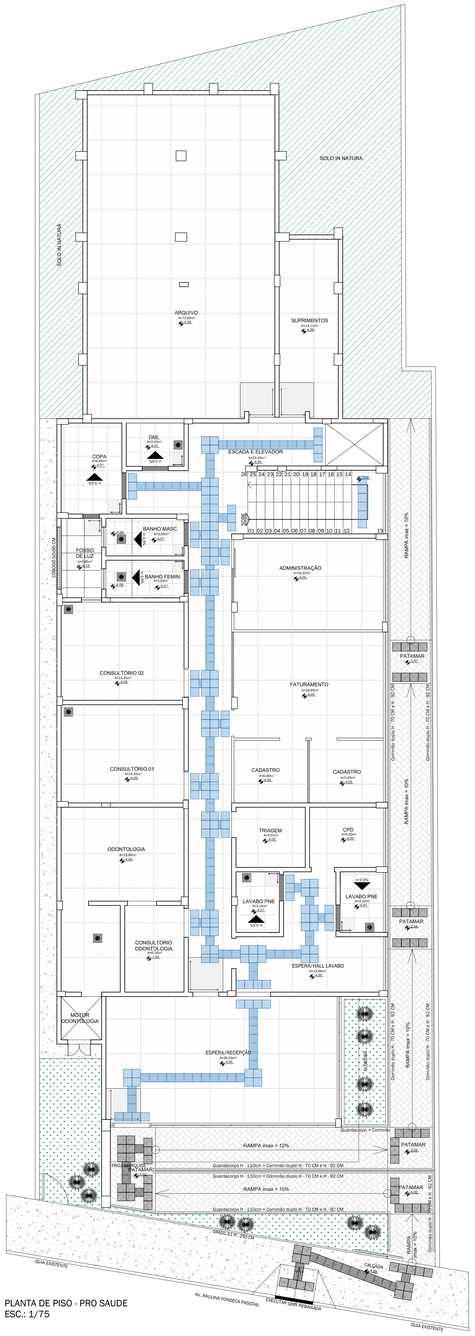

PLANTA DE PISO - PRO SAUDE
ESC.: 1/75

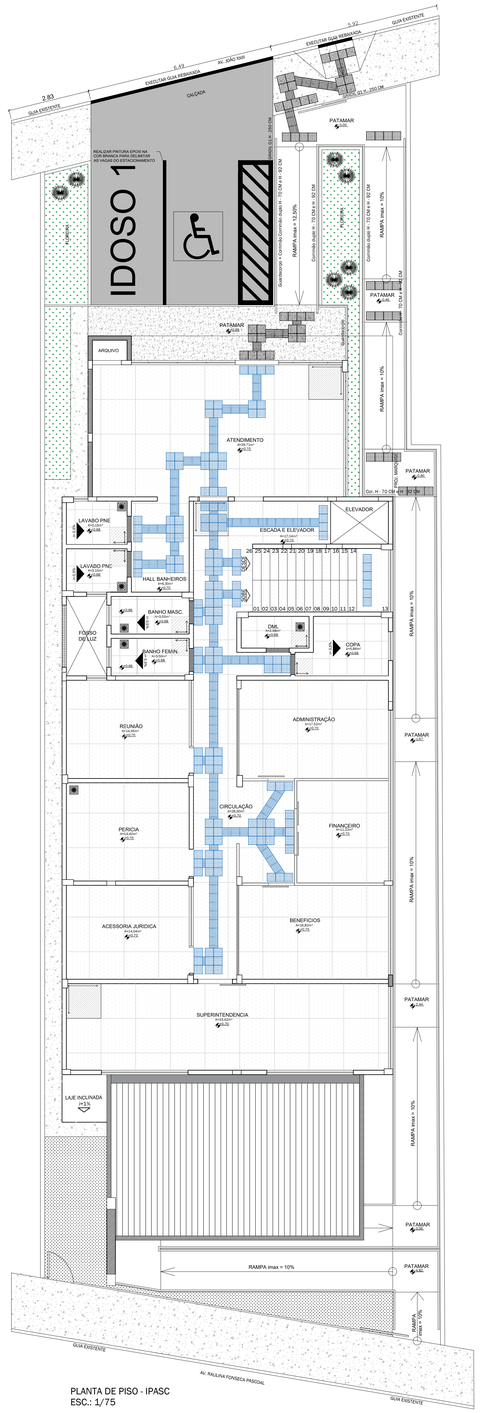

PLANTA DE PISO - IPASC
ESC.: 1/75

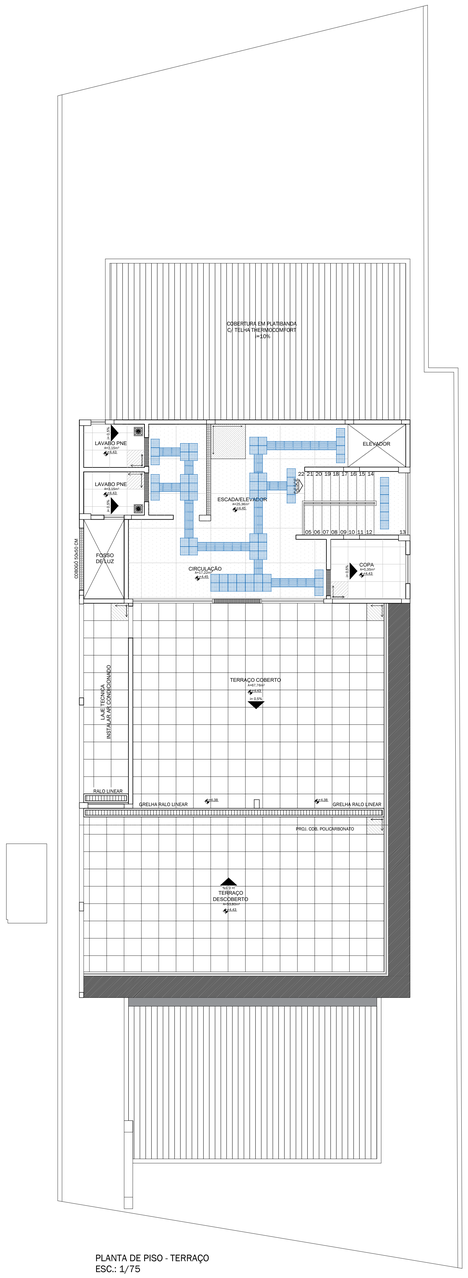

PLANTA DE PISO - TERRAÇO
ESC.: 1/75

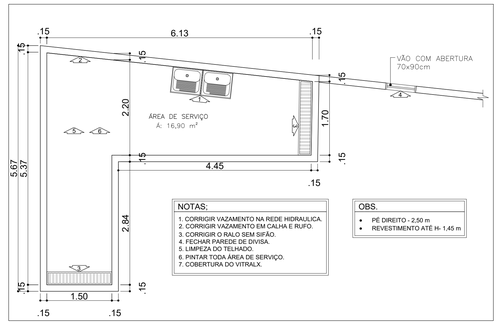

NOTAS;

1. CORRIGIR VAZAMENTO NA REDE HIDRAULICA.
2. CORRIGIR VAZAMENTO EM CALHA E RUFO.
3. CORRIGIR O RALO SEM SIFÃO.
4. FECHAR PAREDE DE DIVISA.
5. LIMPEZA DO TELHADO.
6. PINTAR TODA ÁREA DE SERVIÇO.
7. COBERTURA DO VITRALX.

OBS.

- PÉ DIREITO - 2,50 m
- REVESTIMENTO ATÉ H- 1,45 m

PLANTA BAIXA TÉCNICA - CASA SR. WANDERLEY
esc 1:50

LEGENDA	QUANT.
PISO EM GRANITINA NA COR PRETA COM JUSTAS PLÁTICAS A CADA 1,20m COM RODAPÉ EM GRANITINA 7cm	560,16 m²
PISO CERÂMICO 60x60 NA COR BRANCA	56,36 m²
PISO CERÂMICA 60x60 ANTIDERRAPANTE COM EFEITO CIMENTO QUEIMADO	132,00 m²
PISO EM CONCRETO DESEMPENADO	81,71 m²
PISO EM CONCRETO DESEMPENADO ARMADO	48,69 m²
PISO INTERTRAVADO ESPINHA DE PEIXE	111,23 m²
GRAMA BATATAIS	50,78 m²
PISO TÁTIL EMBORRACHADO "DIRECIONAL"	241 Und.
PISO TÁTIL EMBORRACHADO "ALERTA"	370 Und.
PISO TÁTIL CONCRETO PRE-MOLDADO "DIRECIONAL"	33 Und.
PISO TÁTIL CONCRETO PRE-MOLDADO "ALERTA"	121 Und.
SOLEIRA EM GRANITO PRETO	15 Und.
GUIA REBAIXADA	6,49 m²
INCLINAÇÃO DO PISO	-

APROVAÇÃO :

ARQUITETURA

ENDERECO: AVENIDA JOÃO XXIII, Nº 538, CENTRO, CATALÃO/GO
CEP 75.701-485

RETOMADA DA CONSTRUÇÃO E ADEQUAÇÃO DA NOVA SEDE DO IPASC E PRÓ-SÁUDE

Pavimentos: 03

PROPRIETÁRIO:
Responsável IPASC e Pró-Saúde: Karla Rosane Santos Rabelo

AUTOR DO PROJETO:
Engenheiro Civil Guilherme Dornelas de Souza - CREA 26026/D-DF

RESPONSÁVEL TÉCNICO:

ESTRUTURAL
GESTÃO PARA MUNICÍPIOS

CONTEÚDO:
Planta de Piso Pró-Saúde, IPASC e Terraço
Legenda
Planta Baixa Técnica - Casa Sr. Wanderley

AREA DO TERRENO:
546,30 m²

ÁREA CONSTRUIDA:
P. TÉRREO (PRO SAÚDE) - 374,89m²
P. SUP. 01 (IPASC) - 287,71m²
P. SUP. 02 (TERRAÇO) - 154,82m²
ÁREA TOTAL - 817,42m²

FOLHA: 07 / 07

ESCALA: INDICADA
UNIDADE: CM