

LEGENDA	
	SARJETA
	TUBULAÇÃO DE 400
	TUBULAÇÃO DE 600
	TUBULAÇÃO DE 800
	TUBULAÇÃO DE 1000
	BOCA DE LOBO (SIMP. E DUPLA)
	PV (POÇO DE VISITA)
	DISSIPADOR DE ENERGIA
	GRELHA DE AGUA PLUVIAL
	FLUXO DE AGUA
	SARJETÃO

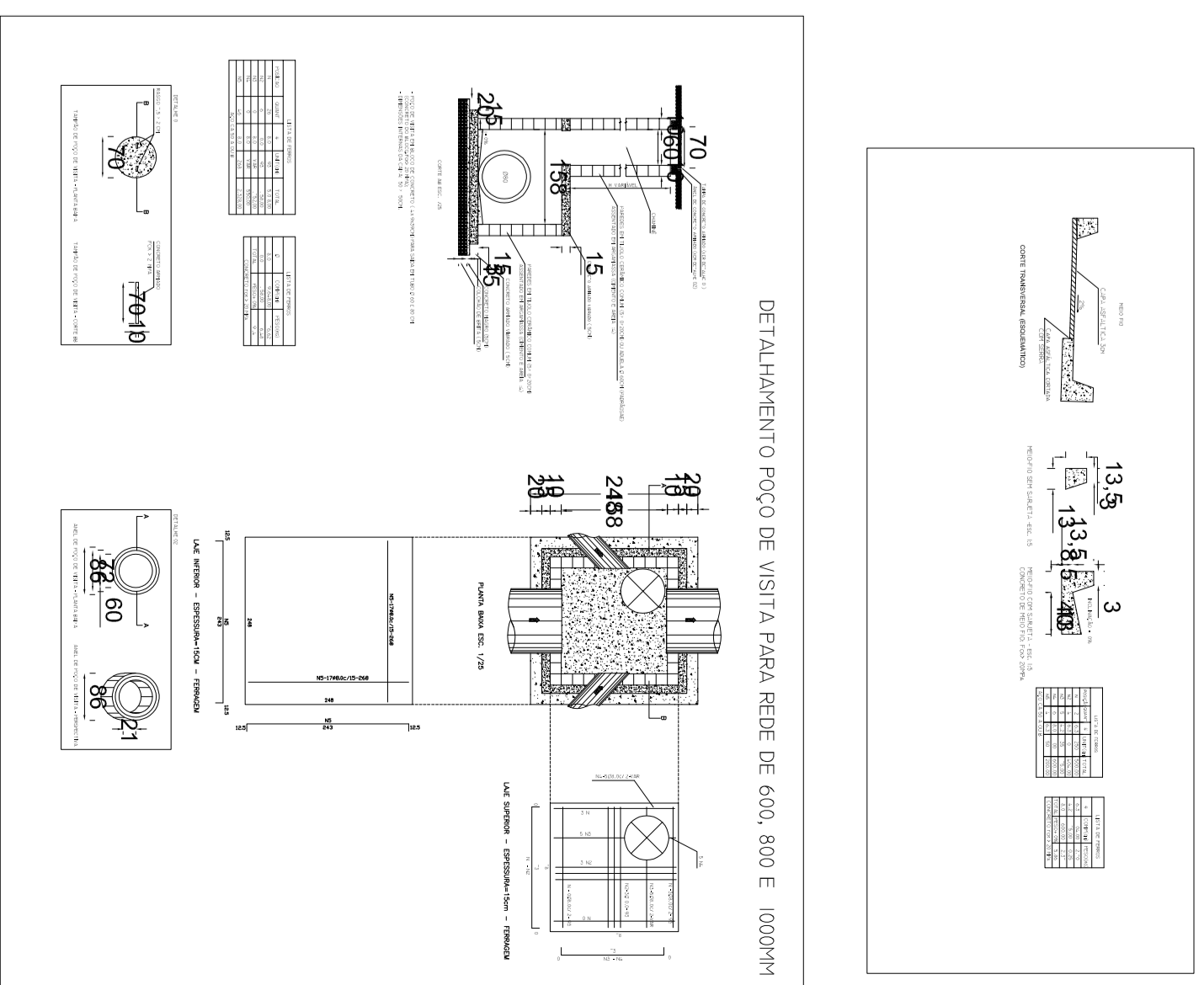
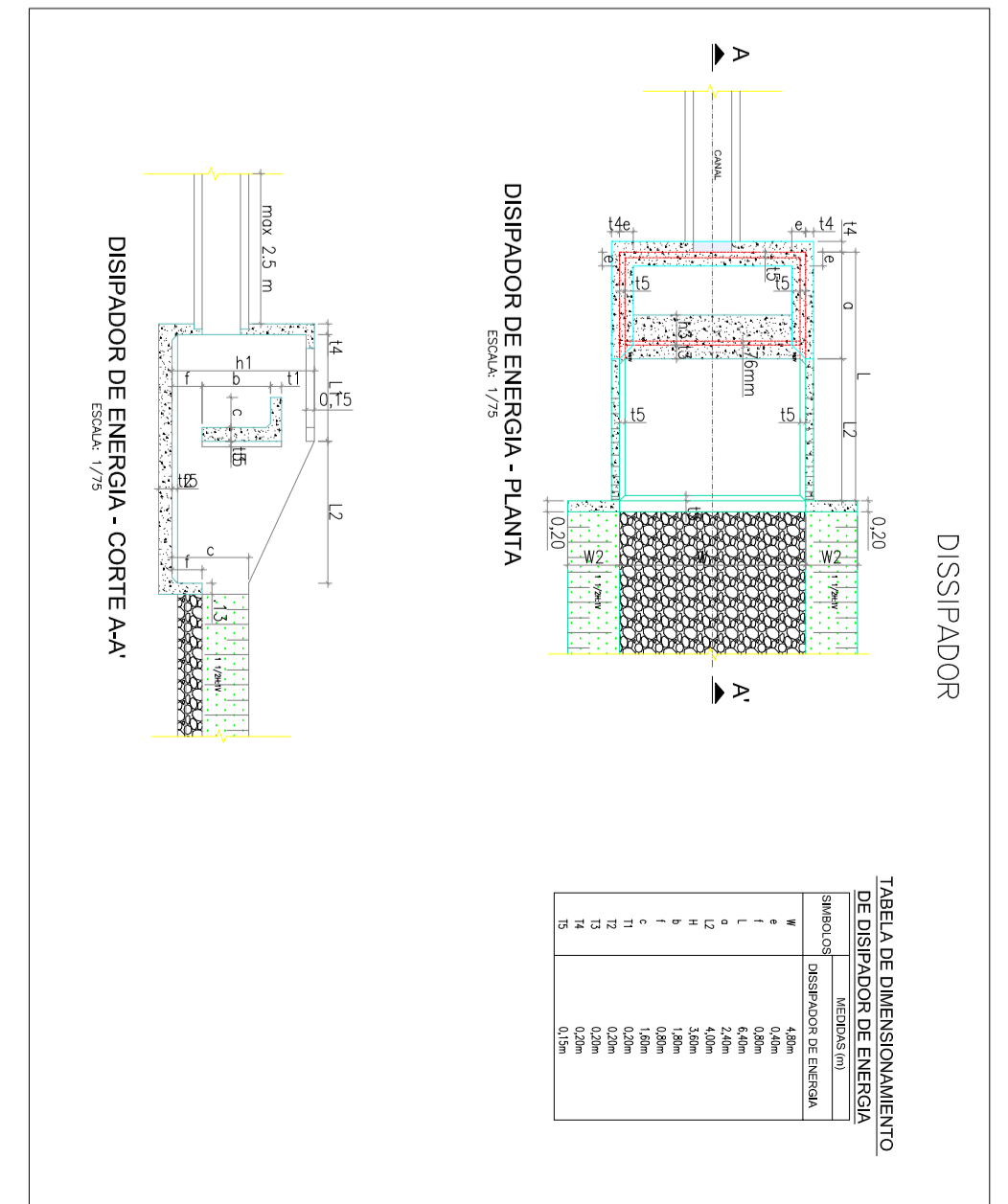
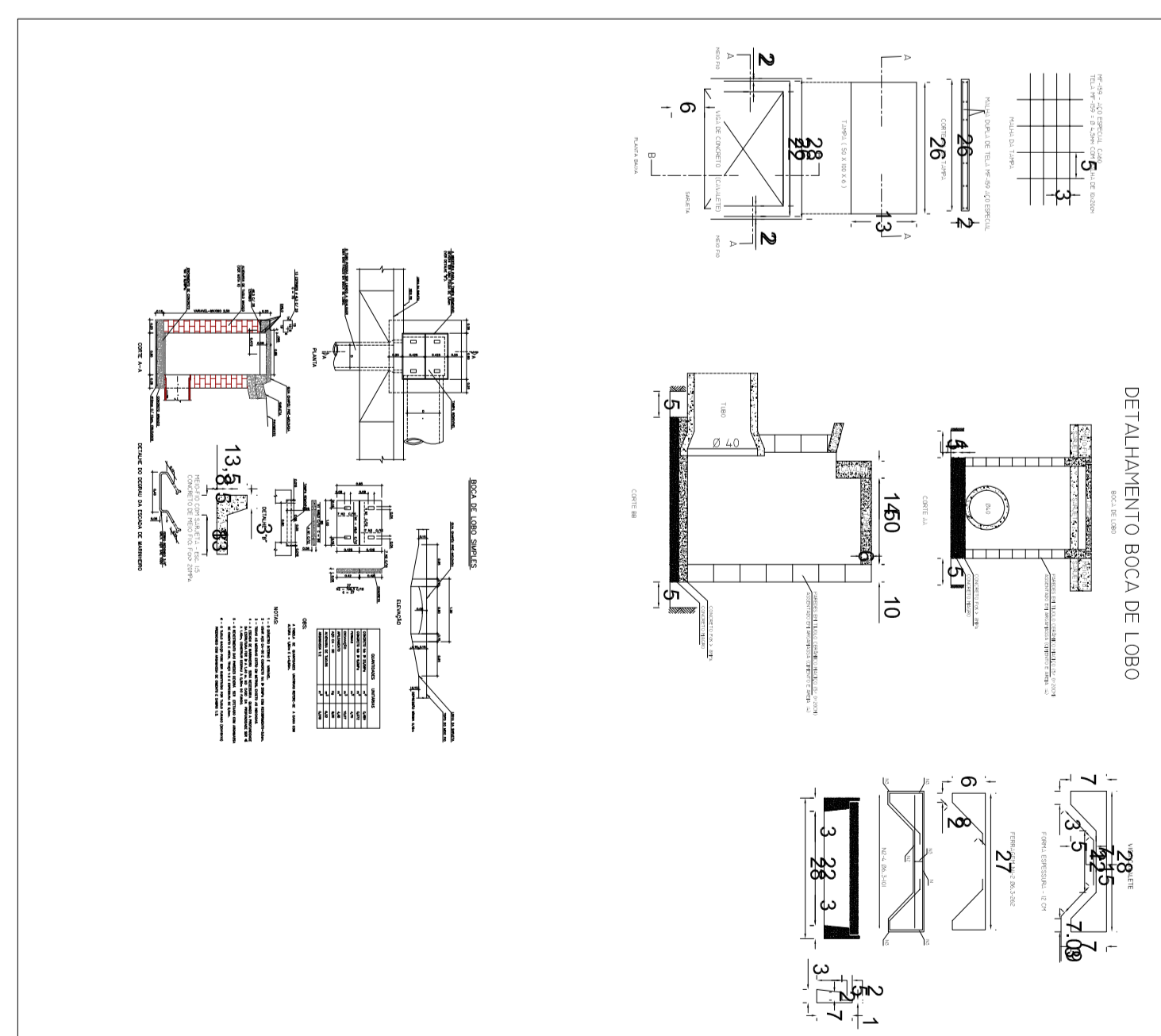
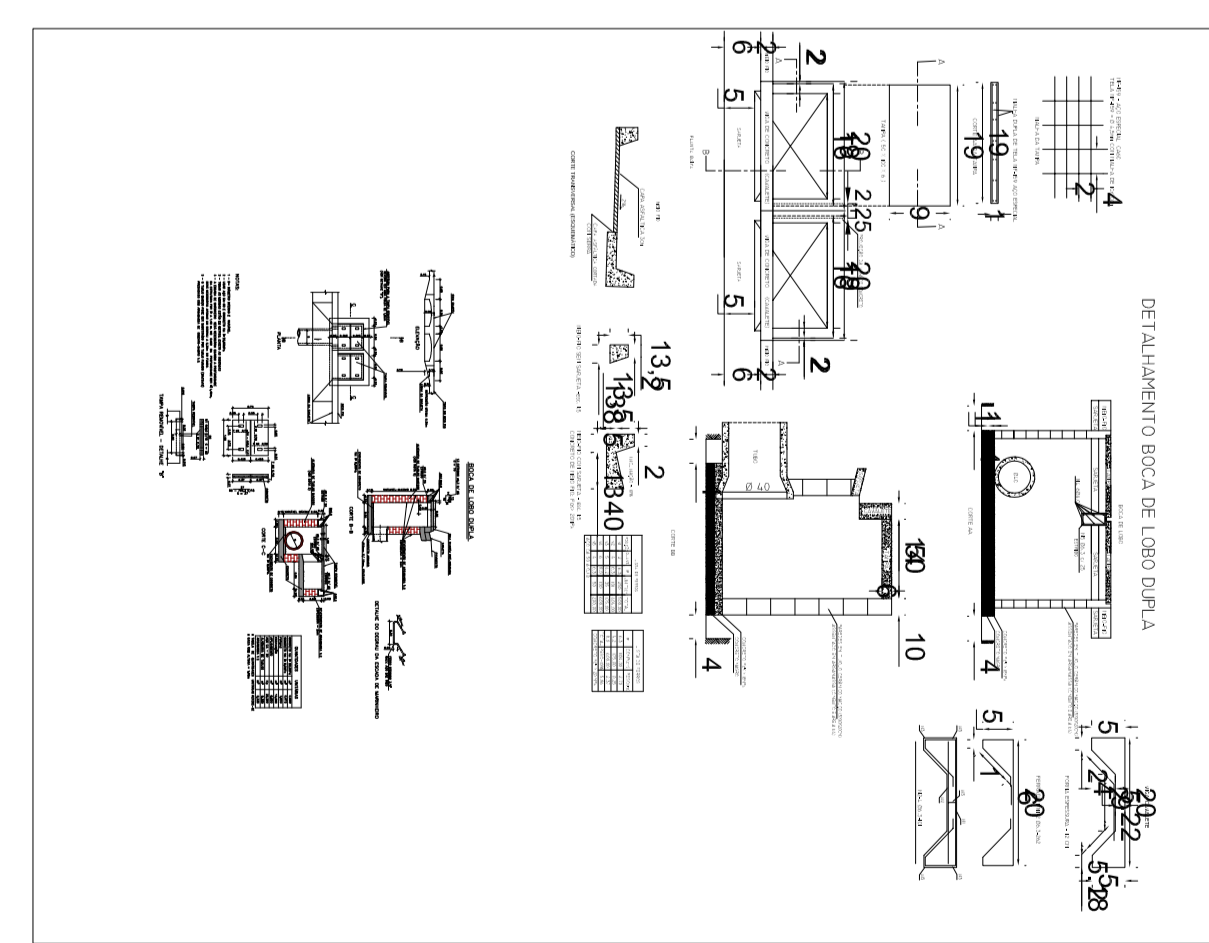

PREFEITURA DE
CATALÃO
Cidade que sonha e faz.

TIPO DE USO :
Drenagem Pluvial

ENDERECO DA OBRA :
BAIRO PAINEIRAS.

PROPRIETARIO :
PREFEITURA MUNICIPAL DE CATALAO
AUTOR DO PROJETO :
FREDERICO RODRIGUES TONACO
RESPONSAVEL TECNICO :
FREDERICO RODRIGUES TONACO
CREA. nº: 1019573300-D-GO
CREA. nº: 1019573300-D-GO
CNPJ/CPF nº: 01.505.643/0001-50
Nº DA PRONCHA :
01/01

DRENAGEM

DESCRICAO :
LEVANTAMENTO DE REDE PLUVIAL
AREAS :
Terreno =
Pav. Têrreo =
Pav. Superior =
Total =
Taxa de Ocupação =
Taxa de Permeabilidade =

ESCALA :
Indicadas
DATA :
FEVEREIRO/24
DESENHO :
FREDERICO
REVISAO :