

QD1

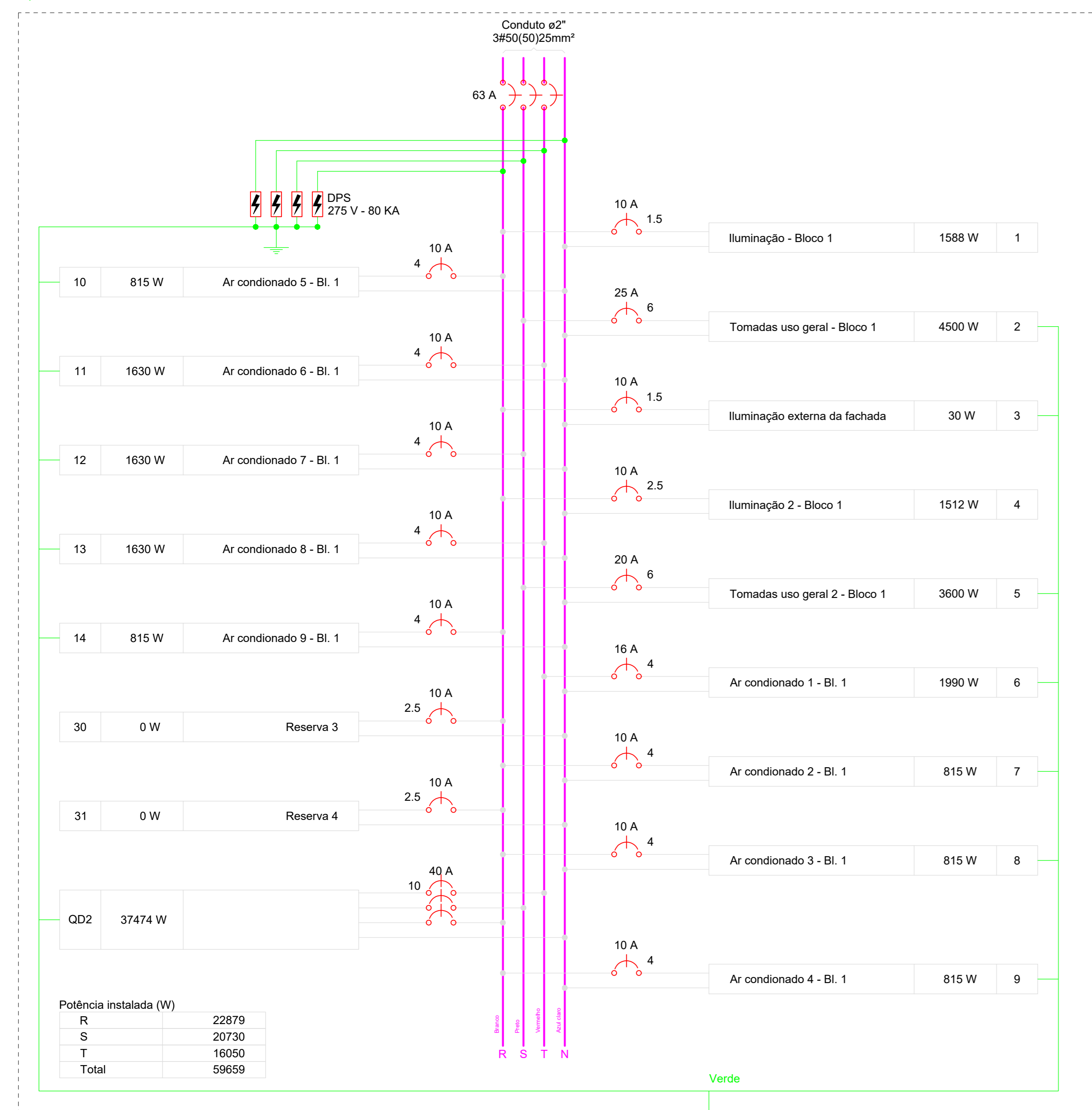

QD2

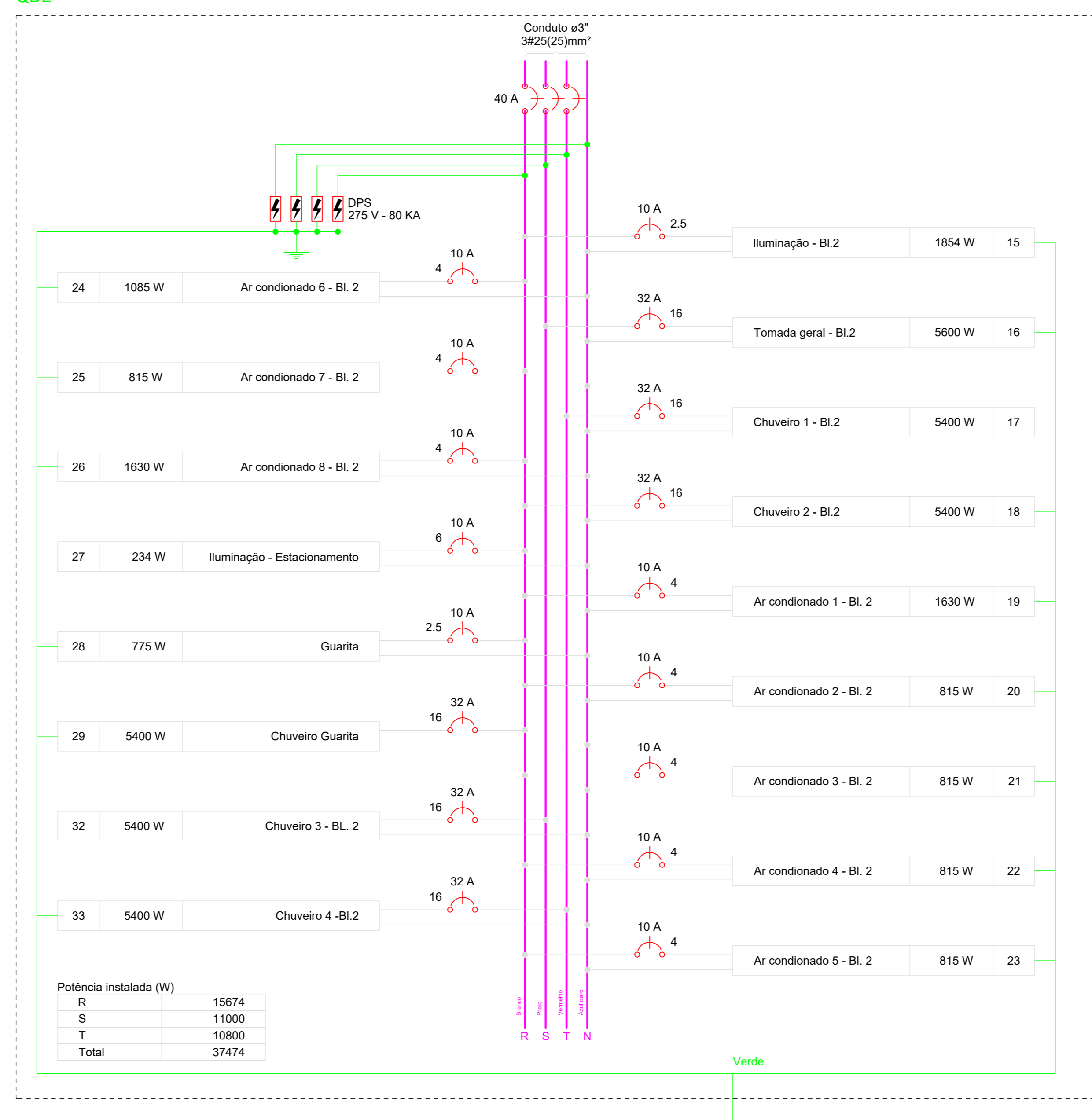

QD2 (37474 W)

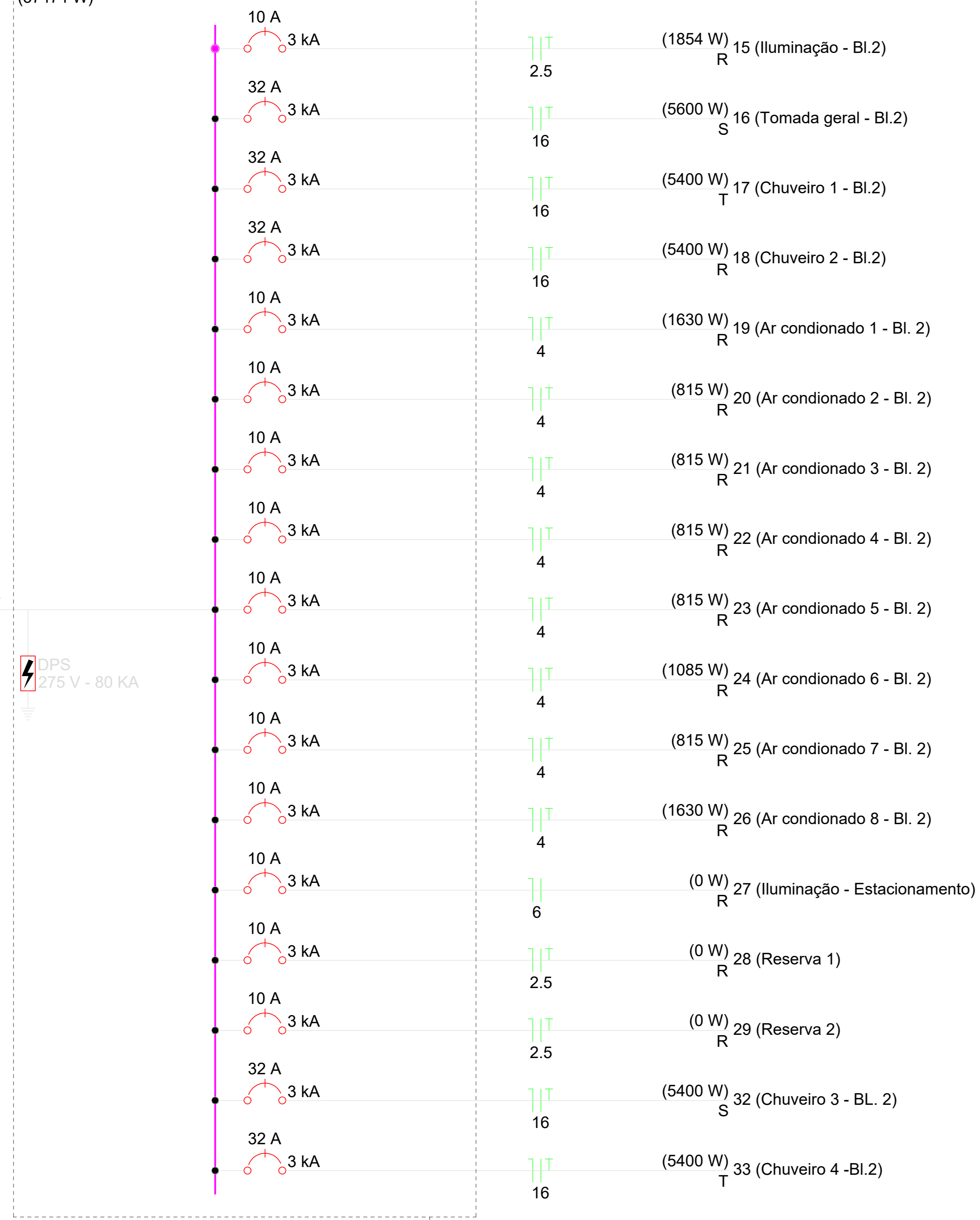

QD2 (37474 W)



QD1 (59659 W)

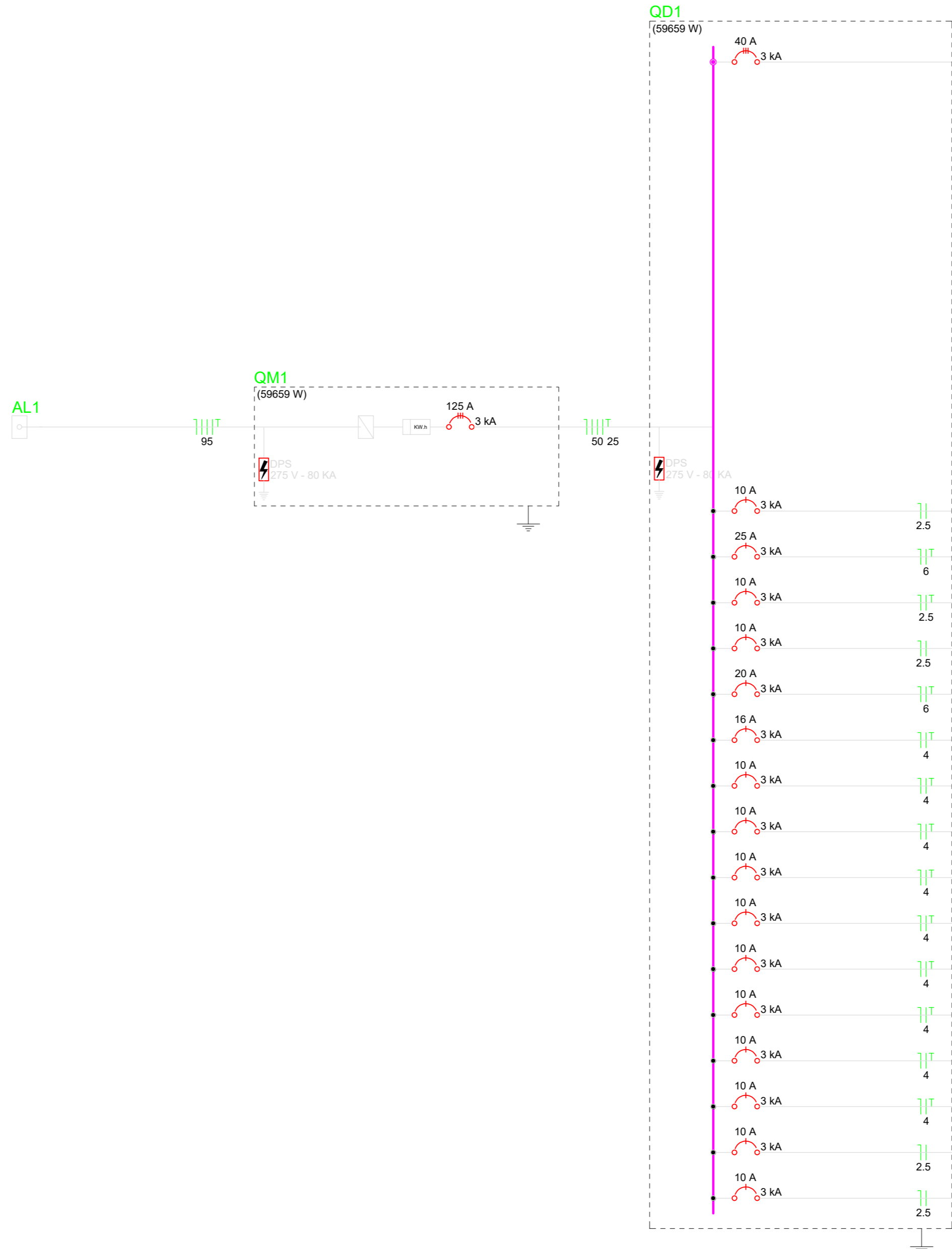

TIPO DE USO: CENTRO DE ATENDIMENTO MÉDICO

ENDEREÇO DA OBRA: ESQUINA DA RUA ALBINO FELIPE DO NASCIMENTO COM RUA MOZART SALVIANO, BAIRRO MARIA AMÉLIA II (ÁREA DE EQUIPAMENTO COMUNITÁRIO I)

PROPRIETÁRIO: FUNDO MUNICIPAL DE SAÚDE DE CATALÃO - FMS

RESPONSÁVEL TÉCNICO: LEONARDO MARTINS DE CASTRO TEIXEIRA

ÁREAS: 03/05

LEGENDAS: Ver no arquitetônico

ESCALA: Indicadas DATA: 08/02/2020 DESENHO: PHILIPJOHN REVISÃO: