

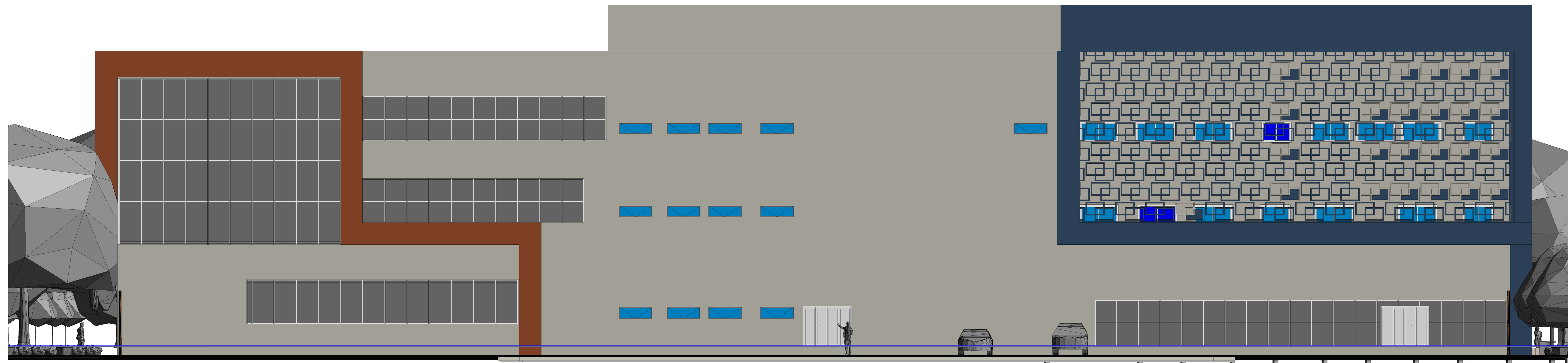

1 Fachada frontal
1 : 100

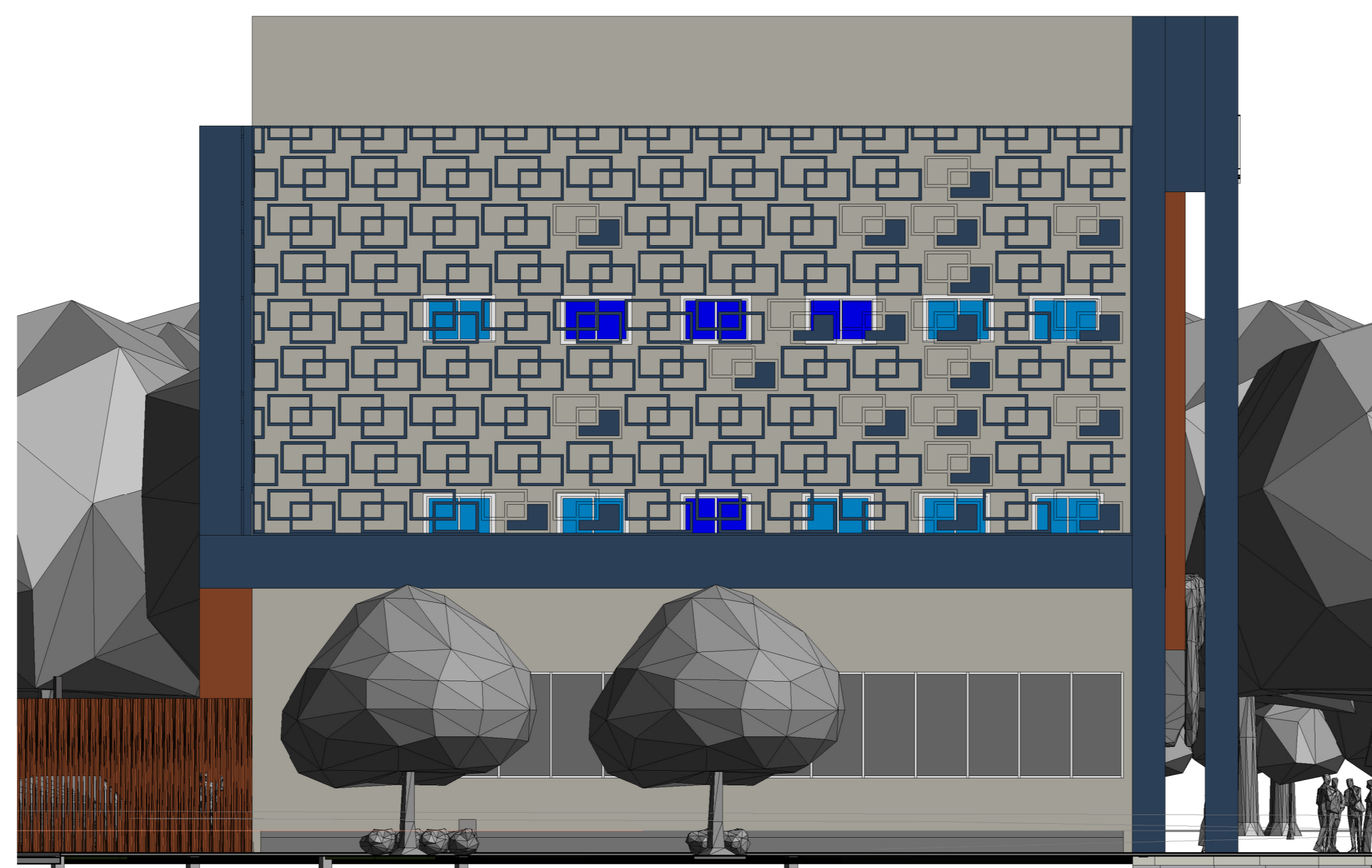

2 Fachada posterior
1 : 100

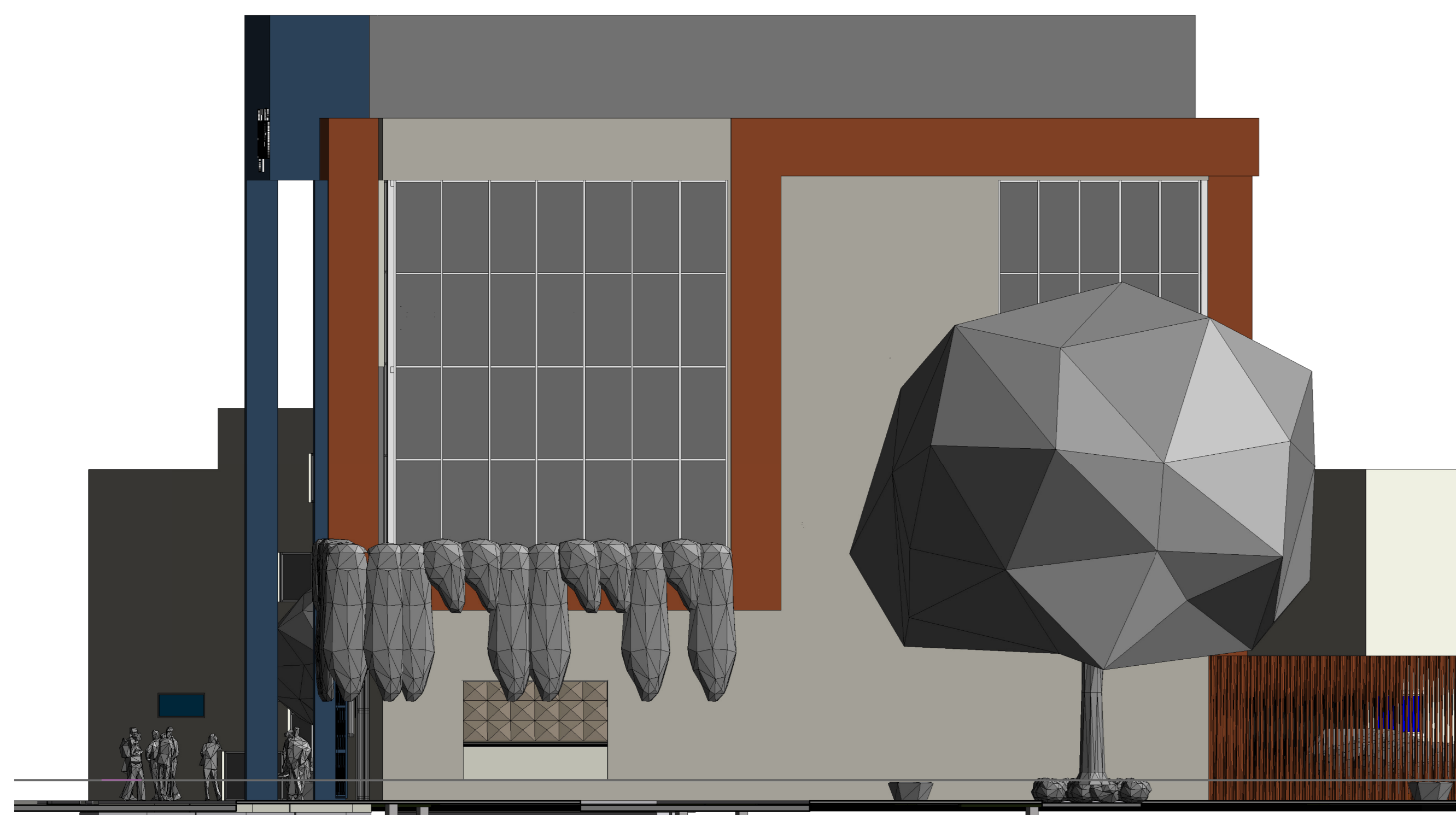

3 Fachada lateral direita
1 : 100

4 Fachada lateral esquerda
1 : 100

CARIMBO DE APROVAÇÕES:



TIPO DE USO:

Público

ENDEREÇO DA OBRA:
Avenida Eliane Leão Margon, A.P.M.02, Loteamento Parque Cidade

PROPRIETÁRIO (A):
PREFEITURA MUNICIPAL DE CATALÃO CNPJ: 01.505.643/0001/50

AUTOR DO PROJETO E RESPONSÁVEL TÉCNICO:
LEONARDO MARTINS DE CASTRO TEIXEIRA CREA nº. 7455-D-GO Nº DA PRANCHETA: 04/06

DESCRIÇÃO:
Fachadas

ÁREAS:
TERRENO = 32.620,00 m²
ÁREA TOTAL = 4.935,00m²

TAXA DE OCUPAÇÃO = 15,12%

ESCALA: Indicadas DATA: Janeiro / 2024 DESENHO: Thaynara Corrêa REVISÃO: