

**RECURSO**  
**ADMINISTRATIVO**  
**APRESENTADO PELA**  
**EMPRESA BENENUTRI**  
**COMERCIAL LTDA**

## PE 013/2023 - Recurso Administrativo - Itens 11 e 19 (Benenutri Comercial Ltda.)



**De** BENENUTRI LICITAÇÃO <licitacaogrupobenenutri@gmail.com>

**Para** <cplsaude@catalao.go.gov.br>

**Data** 2023-07-03 16:53

Recurso Administrativo - Benenutri Comercial Ltda..pdf (~982 KB)

Prezada Pregoeira e Comissão Permanente de Licitação,

Conforme item 8.2.3 do Edital do Pregão Eletrônico nº 013/2023, enviamos anexo, Recurso Administrativo aos itens 11 e 19.

Permanecemos à disposição.

--

Larissa Rodrigues

--

### **Núcleo de Licitações**

Unidade Brasília

(61) 3033.6334

(61) 3033.3116

Unidade Goiânia

(62) 3432.2233

(62) 3432.2727

[www.benenutri.com](http://www.benenutri.com)

**À Senhora Pregoeira  
Synara de Sousa Lima Coelho  
Fundo Municipal de Saúde de Catalão/GO  
Pregão Eletrônico nº 013/2023**

A empresa BENENUTRI COMERCIAL LTDA., pessoa jurídica de direito privado, inscrita no CNPJ/MF sob o nº 20.720.905/0002-24, com sede na Avenida Rio Negro, Quadra 168 Lote 09, Parque Amazônia, Goiânia – GO, CEP: 74.840-520, por seu representante legal, vem respeitosamente a presença de Vossa Senhoria, com fundamento no artigo 41, §1º, da Lei Federal nº 8.666, de 21.06.1993, no artigo 19 do Decreto Federal nº 5.450/2005, bem como no Edital do Pregão em epígrafe, apresentar

## RECURSO ADMINISTRATIVO

Em face da desclassificação da presente empresa nos Itens 11 e 19, pelos motivos a serem expostos.

### 1. DA TEMPESTIVIDADE E DO CABIMENTO DO PRESENTE RECURSO

O presente Recurso Administrativo é plenamente tempestivo, uma vez que a Recorrente tem o prazo de três dias úteis para apresentar as razões, nos termos do item 8.2.3 do Edital.

Considerando o prazo para apresentação do presente recurso, são as razões ora formuladas plenamente tempestivas, uma vez que o termo final do prazo de se dá em 03/07/2023, razão pela qual deve conhecer e julgar o presente recurso administrativo.

### 2. DOS FATOS E FUNDAMENTOS

O Pregão Eletrônico nº 013/2023 tem como objeto a Aquisição de Fórmulas, Suplementos, Dietas enterais/orais e Balança Digital com Sensor de Altura, conforme especificações constantes no Anexo I – Termo de Referência e de acordo com as exigências estabelecidas no Edital e seus anexos.

Realizada a fase de lances, no julgamento dos itens, fomos surpreendidos pela desclassificação da presente empresa nos itens 11 e 19.

Ocorre que os produtos ofertados para os respectivos itens, atendem integralmente aos descritivos, conforme demonstraremos.

O **item 11** tem em seu descritivo “ALIMENTO NUTRICIONALMENTE COMPLETO PARA NUTRIÇÃO ORAL E ENTERAL, NORMOCALÓRICA E NORMOPROTEICA, rica em vitaminas e sais minerais. Contendo vitaminas e minerais essenciais, inclusive antioxidantes, como as vitaminas C e E, selênio, zinco e beta-caroteno. **Contém Sacarose** e derivados de leite e de soja. Isento de glúten. Sabor Baunilha. Apresentação em pó. Embalagem contendo data de fabricação, data de validade,

número do lote, registro no Ministério da Saúde e a descrição das características do produto.”

O produto ofertado pela empresa foi o **Trophic fiber**, que atende todos os requisitos do Termo de Referência, conforme ficha técnica em anexo.

Mesmo com o atendimento aos requisitos do TR, fomos desclassificados por desatendimento às especificações do descritivo. O motivo da recusa foi o nosso produto conter sacarose e o descritivo ter em sua descrição a necessidade de “não conter sacarose”, o que é uma inverdade. Tanto no Termo de Referência, quanto na Minuta da Ata de Registro de Preço e até mesmo no sistema comprasnet, o descritivo tem a exigência de **conter sacarose**.

Importante ressaltar que, a sacarose pode ser um fator limitador de uso para os pacientes em NUTRIÇÃO ENTERAL, tendo em vista que no descritivo faz menção a essa forma de uso, pois a presença a sacarose pode favorecer uma fermentação em nível intestinal, provocando distensão abdominal e conseqüente desconforto ao paciente. Ao passo que para uso via oral, a sacarose pode ser facilmente acrescentada. O Trophic Fiber contém sucralose que é um edulcorante extraído da cana de açúcar, que é produzido a partir da sacarose. Possui sabor semelhante ao açúcar, não deixa resíduo amargo ou metálico no paladar, alta capacidade adoçante, substância não calórica, não altera o nível glicêmico, não interage quimicamente com proteínas, vitaminas e lipídeos, para aumentar a aceitação do paciente via oral.

Sendo assim o **Trophic fiber atende integralmente ao descritivo**.

Já no **item 19** o descritivo é “ALIMENTO PARA SUPLEMENTAÇÃO DE NUTRIÇÃO ORAL OU ENTERAL PARA ESTADOS DE TOLERÂNCIA ANORMAL A GLICOSE. Hiperproteico, sem adição de sacarose. Formulado com carboidrato de lenta absorção e fibras. Embalagem contendo a descrição das características do produto, data de fabricação e validade, número do lote, sendo indispensável registro no Ministério da Saúde. Apresentação em pó.”

O Diamax IN, produto ofertado, é um **suplemento especializado**, e indicado para pacientes com **controle glicêmico, hiperglicemia e diabetes**. Suplemento oral, em pó, contendo **25% de proteína** (segundo RDC 21 é considerado **hiperproteico acima de 20%**), **sem adição de sacarose**, fonte de **carboidratos de lenta absorção**: maltodextrina de tapioca e isomaltulose, e com adição de fibras.

**Sendo assim atendemos integralmente o descritivo**, conforme ficha técnica em anexo.

### 3. DOS PEDIDOS

Assim, deve ser anulado o ato que desclassificou a empresa BENENUTRI COMERCIAL LTDA. nos itens 11 e 19, pois os produtos cotados atendem às especificações e exigências técnicas do Termo de Referência do Edital do Pregão Nº 013/2023, respeitando assim o exigido em lei, quais sejam os princípios da legalidade,

# BENENUTRI

Distribuidora

vinculação ao instrumento convocatório, segurança jurídica, eficiência, dentre outros correlatos.

Nestes termos, respeitosamente, requer-se que seja conhecido o presente recurso e, ao final, julgado totalmente provido, com fundamento nas razões precedentemente aduzidas.

Termos em que,  
Pede e espera deferimento.

Brasília, 3 de julho de 2023.

MARCIA  
SANDRI DE  
OLIVEIRA: 5  
9901896134

Assinado digitalmente por MARCIA  
SANDRI DE OLIVEIRA:59901896134  
NO: C=BR, O=ICP-Brasil, OU=  
33143923000109, CN=  
VICEDIRETORIA, OU=Secretaria  
da Receita Federal do Brasil - RFB, OU=  
RFB e-CPF A1, OU=EM BRANCO, OU=  
AC Instituto Financeiro RFB, CN=MARCIA  
SANDRI DE OLIVEIRA:59901896134  
Razão: Eu sou o autor deste documento  
Data: 2023.07.03 16:37:21-0300  
Foxit PDF Reader Versão: 12.1.1

BENENUTRI COMERCIAL LTDA.

CNPJ: 20.720.905/0002-24

Márcia Sandri de Oliveira

0187646138 – MEX/RJ

**Produto**  
**Descrição e requisitos legais**
**TROPIC FIBER PÓ**  
 Fórmula Padrão para Nutrição Enteral e Oral Sabor Baunilha.  
 Sem adição de sacarose.  
 Rg MS: 6.6320.0021 – Prodiel Nutrição Clínica Ltda.



<b>SABOR</b> Baunilha	<b>DENSIDADE CALÓRICA</b> 1,0 kcal/ml
<b>CONTEÚDO</b> 1,92 kg 800 g 400 g	<b>KCAL POR EMBALAGEM</b> 7718 kcal 3216 kcal 1608 kcal
<b>EMBALAGEM</b> Lata Pote	<b>CONTÉM</b> Contém: Sucralose
<b>NÃO CONTEM</b> Não contém: Glúten / Lactose / Sacarose	

**Validade**

18 meses

**Cuidados de conservação**

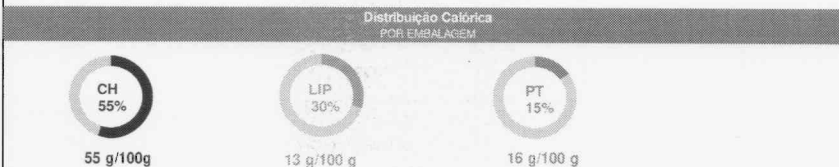
 Armazene a temperatura ambiente em local fresco e seco.  
 Evite calor excessivo.  
 Conservar o produto, depois de preparado sob refrigeração (entre 2°C e 8°C) e consumir em até 12 horas.  
 Depois de aberta a embalagem, consumir o produto em um período máximo de 30 dias

**Dados técnicos**  
**Distribuição calórica**

**Osmolalidade**  
**Osmolaridade**  
**Relação Kcal/npt/gN**

 498 mOsm/Kg H<sub>2</sub>O  
 402 mOsm/L H<sub>2</sub>O  
 134:1

**Proteínas**  
 Caseinato de cálcio  
 Proteína isolada de soja  
 Proteína isolada do soro do leite

 30%  
 55%  
 15%

**Carboidratos**  
 Maltodextrina

100%

**Lipídeos**  
 Óleo de soja  
 Óleo de canola

 49%  
 51%

**Perfil lipídico**  
 Ácidos Graxos Saturados  
 Ácidos Graxos Monoinsaturados  
 Ácidos Graxos Poli-insaturados

 4%  
 11%  
 12%

**Fibras**  
 Fibras solúveis  
 Fibras insolúveis  
 Polidextrose e Polissacarídeo da soja

 65%  
 35%

**Relação W6:W3**

5,6 :1

**Tabela de IN**

Informação Nutricional	Por 100 g	Por 100 ml
Valor energético	402 kcal=1688 kJ	100 kcal=420 kJ
Carboidratos	55 g	14 g
Açúcares	0	0
Proteínas	16 g	3,9 g
Gorduras totais das quais:	13 g	3,3 g
gorduras saturadas	1,8 g	0,5 g
gorduras trans	0	0
gorduras monoinsaturadas	4,8 g	1,2 g
gorduras poli-insaturadas	5,5 g	1,4 g
ômega 3	0,7 g	0,2 g
ômega 6	4,2 g	1,0 g
Colesterol	0	0
Fibra alimentar	6,0 g	1,5 g
<b>Minerais</b>		
Sódio	356 mg	88 mg
Cálcio	267 mg	66 mg
Ferro	5,1 mg	1,3 mg
Potássio	702 mg	175 mg
Cloro	456 mg	113 mg
Fósforo	331 mg	82 mg
Magnésio	105 mg	26 mg
Zinco	6,3 mg	1,6 mg
Cobre	335 mcg	83 mcg
Iodo	57 mcg	14 mcg
Selênio	41 mcg	10 mcg
Molibdênio	33 mcg	8,3 mcg
Cromo	26 mcg	6,6 mcg
Manganês	1,0 mg	0,26 mg
<b>Vitaminas</b>		
Vitamina A	361 mcg RE	90 mcg RE
Vitamina D	3,9 mcg	0,98 mcg
Vitamina B1	0,47 mg	0,12 mg

Vitamina B2	0,50 mg	0,12 mg
Niacina	6,1 mg	1,5 mg
Ácido Pantotênico	1,9 mg	0,48 mg
Vitamina B6	0,69 mg	0,17 mg
Vitamina B12	1,2 mcg	0,30 mcg
Vitamina C	56 mg	14 mg
Vitamina E	5,8 mg	1,4 mg
Biotina	13 mcg	3,3 mcg
Ácido Fólico	121 mcg	30 mcg
Colina	128 mg	32 mg
Vitamina K	46 mcg	11 mcg

**Lista de Ingredientes**

Maltodextrina, Óleo Vegetal (Canola e Milho/Soja), Proteína Isolada de Soja, Proteína do Leite (Caseinato de cálcio e Proteína Isolada do Soro do Leite), Polidextrose, Polissacarídeo de Soja, **Minerais** (Cloreto de Potássio, Fosfato de Cálcio Dibásico, Fosfato de Potássio Monobásico, Carbonato de Magnésio, Citrato Sódico, Citrato de Potássio, Gluconato de Zinco, Gluconato Ferroso, Sulfato de Manganês, Selenato de Sódio, Sulfato de Cobre, Iodeto de Potássio, Cloreto de Cromo, Molibdato de Sódio), **Vitaminas** (Citrato de Colina, L-Ascorbato de Sódio, Acetato de DL-Alfa-Tocoferila, Betacaroteno, Nicotinamida, Palmitato de Retinila, Fitomenadiona, D-Pantotenato de Cálcio, Colecalciferol, Cianocobalamina, Cloridrato de Piridoxina, Riboflavina, Tiamina Mononitrato, Ácido N-pteril-L-Glutâmico, D-Biotina), Emulsificante Lecitina de Soja, Aromatizante, Estabilizante Carragena, Edulcorante artificial Sucralose e Anti-humectante Dióxido de Silício. **Não contém glúten.**

**ALÉRGICOS: CONTÉM DERIVADOS DE LEITE E DE SOJA.**

**Dados de Fabricação**  
Fabricado por:

**Prodiet Nutrição Clínica Ltda.**  
Rua General Potiguara, 1428  
Curitiba - Paraná - Brasil  
CNPJ: 08.183.359/0001-53

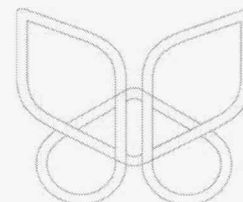

Responsável técnico:

Luciana Dutra - CRF-PR 29013

Codificação interna:

P-002493

Número da revisão:

7

Data da revisão:

15/01/2021

**Produto**

**DIAMAX® IN**

**Descrição e requisitos legais**

**SUPLEMENTO ALIMENTAR EM PÓ**

Produto Isento da obrigatoriedade de Registro Sanitário de acordo com a Resolução RDC-nº27/2010 e suas alterações

**SABOR**  
Baunilha

**CONTEÚDO**  
370 g e 740 g

**NÃO CONTÉM**  
Não contém: Glúten / Lactose

**KCAL POR EMBALAGEM**  
1614 kcal e 3228 kcal

**EMBALAGEM**  
Lata



**Apresentação**

Lata 370 g e 740 g

**Validade**

12 meses

**Cuidados de conservação**

Armazene a temperatura ambiente, em local fresco e seco, evitando calor excessivo. Depois de aberta a embalagem, consumir o produto em um período de 30 dias.

**Dados técnicos**

**Distribuição calórica**

**Distribuição Calórica**  
POR EMBALAGEM

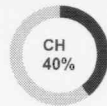

42 g/100g



17 g/100g

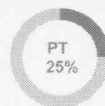

27 g/100g

**Proteínas**

Proteína Isolada da Soja 63%  
Caseinato de Cálcio 37%

**Carboidratos**

Maltodextrina 80%  
Isomaltulose 20%

**Lípidios**

Óleo de Canola 48%  
Óleo de Soja 52%

**Fibras Alimentares**

Frutooligossacarídeo 30%  
Polidextrose 70%

**Perfil Lipídico**

Ácidos Graxos Saturados 5%  
Ácidos Graxos Monoinsaturados 14%  
Ácidos Graxos Poli-insaturados 15%

**Etiqueta de IN**

**INFORMAÇÃO NUTRICIONAL**

Porções por embalagem: cerca de 6  
Porção: 55 g (7 colheres de sopa)

	55 g*	% VD†
Valor energético (kcal)	239	12
Carboidratos (g)	23	8
Proteínas (g)	15	30
Gorduras totais (g)	9,4	14
Gorduras saturadas (g)	1,3	6
Gorduras trans (g)	0	0
Gorduras monoinsaturadas (g)	3,7	19
Gorduras poli-insaturadas (g)	4,1	20
Ômega 6 (g)	3,2	18
Ômega 3 (mg)	605	15
Colesterol (mg)	0	0
Fibras Alimentares (g)	3,1	12
Sódio* (mg)	126	6
Vitamina A (µg)	169	21
Vitamina D (µg)	4,2	28
Vitamina E (mg)	4,2	28
Vitamina C (mg)	24	24
Vitamina B1 (mg)	0,37	31
Vitamina B6 (mg)	0,46	35
Biotina (mcg)	5,5	18
Ácido Fólico (mcg)	72	18
Vitamina B12 (µg)	0,80	33
Cálcio (mg)	257	26
Cromo (µg)	14	41
Ferro (mg)	3,5	25
Fósforo (mg)	188	27
Magnésio (mg)	51	12
Selênio (µg)	10	17

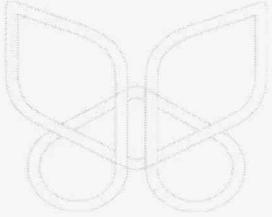

	Zinco (mg)	2,6	24
<b>Lista de Ingredientes</b>	*Percentual de valores diários fornecidos pela porção		
	<sup>(a)</sup> conteúdo próprio dos ingredientes **No alimento pronto para consumo		
<b>Dados de Fabricação</b>	<b>Ingredientes:</b>		
	Maltodextrina, Óleo Vegetal (Soja, Canola), Proteína Isolada de Soja, Caseinato de Cálcio, Isomaltulose, Fibras (Polidextrose, Frutooligossacarídeo), Minerais (Carbonato de Cálcio, Fosfato de Cálcio Dibásico, Óxido de Magnésio, Sulfato de Zinco, Fumarato Ferroso, Selenito de Sódio, Picolinato de Cromo), Vitaminas (L-Ascorbato de Sódio, Acetato de DL-Alfa-Tocoferila, Palmitato de Retinila, Colecalciferol, Cianocobalamina, Cloridrato de Piridoxina, Tiamina Mononitrato, D-Biotina, Ácido N-Pteroil-L-Glutâmico), Aromatizantes, Emulsificante Lecitina de Soja, Estabilizante Carragena, Edulcorante Artificial Sucralose e Corante Artificial Tartrazina (Amarelo nº 5).		
<b>Responsável técnico:</b>	<b>NÃO CONTÉM LACTOSE. NÃO CONTÉM GLÚTEN. ALÉRGICOS: CONTÉM DERIVADOS DE LEITE E DE SOJA.</b>		
	<b>Prodiet Nutrição Clínica Ltda.</b> Rua General Potiguara, 1428 Curitiba - Paraná - Brasil CNPJ: 08.183.359/0001-53		
<b>Codificação interna:</b>			
<b>Número da revisão:</b>			
<b>Data da revisão:</b>			