



República Federativa do Brasil
Estado de Goiás
Município de Catalão

LEI COMPLEMENTAR Nº 3828, de 09 de dezembro de 2020

“REDEFINE O PERÍMETRO URBANO DA SEDE DO MUNICÍPIO DE CATALÃO, ESTADO DE GOIÁS, DA FORMA ESPECIFICADA NESTA LEI COMPLEMENTAR E DÁ OUTRAS PROVIDÊNCIAS.”

O PREFEITO MUNICIPAL DE CATALÃO, ESTADO DE GOIÁS, no uso de suas atribuições legais, conferidas pela Lei Orgânica do Município e pela Constituição Federal, FAZ SABER, que a CÂMARA MUNICIPAL, aprova e Eu, Prefeito Municipal, sanciono a seguinte Lei:

Art. 1º Fica redefinido, a partir desta data, conforme Memorial descritivo e demais documentos em anexo, partes integrantes desta Lei, o Perímetro Urbano da sede do Município de Catalão, Estado de Goiás, anteriormente fixado em Anexo da Lei complementar nº 3.439, de 08 de dezembro de 2016, por memorial descritivo anexado à lei referenciada.

I – ANEXO I – MEMORIAL DESCRITIVO DO PERÍMETRO URBANO DA SEDE DO MUNICÍPIO DE CATALÃO;

II – MAPA DEMONSTRANDO O ACRÉSCIMO DO PERÍMETRO;

III – LEVANTAMENTO PLANIMÉTRICO DA ATUALIZAÇÃO DO PERÍMETRO URBANO.

Parágrafo único - A inserção do imóvel rural em perímetro urbano não desobriga o proprietário ou posseiro da manutenção da área de reserva legal.

Art. 2º - As leis municipais de nº 2.267, de 29 de março de 2005, que definiu a área urbana da sede distrital de Santo Antônio do Rio Verde, alterada pela lei de nº 2.684, de 31 de agosto de 2009; bem como a lei nº 2.614, de 01 de outubro de 2008, que redefiniu o novo perímetro urbano do Distrito Administrativo de Pires Belo, bem como as leis lei nº 3.099, de 11 de março de 2014; alterada pela lei nº 3.313, de 22 de outubro de 2015, e por fim a lei nº 3.560, de 16 de maio de 2018, estas que definiram áreas urbanas descontínuas do perímetro urbano da sede do Município, continuam em vigor sem qualquer alteração.

Art. 3º - Esta Lei entra em vigor na data de sua publicação, revogadas as disposições em contrário, especialmente o Memorial Descritivo do perímetro urbano de Catalão anexado a lei municipal complementar nº 3.439, de 08 de dezembro de 2016.

**GABINETE DO PREFEITO MUNICIPAL DE CATALÃO-
GO**, Estado de Goiás, aos 09 (nove) dias do mês de dezembro de 2020.

ADIB ELIAS JÚNIOR
Prefeito Municipal

MEMORIAL DESCRITIVO.

Do perímetro urbano da cidade de Catalão Estado de Goiás.

1. Área:

135.862.112,37m².

2. Perímetro:

73.380,31m.

Gleba:

A referida gleba está Geo-referenciada no Sistema Geodésico Brasileiro, com coordenadas Plano Retangulares Relativas Sistema **UTM** - Datum **SIRGAS2000**, referentes ao meridiano central 45°00' cuja descrição se inicia no vértice 1 de coordenada **Este (X) 185.895,89m** e **Norte (Y) 7.998.515,96m** assinalado em planta anexa como segue:

Do vértice **1** segue até o vértice **2**, de coordenada UTM E= 185.935,06m e N= 7.998.479,16m no azimute de 133°12'54", na extensão de 53,74m do vértice **2** segue até o vértice **3**, de coordenada UTM E= 185.951,66m e N= 7.998.447,37m no azimute de 152°25'37", na extensão de 35,87m do vértice **3** segue até o vértice **4**, de coordenada UTM E= 185.968,26m e N= 7.998.434,92m no azimute de 126°50'44", na extensão de 20,75m do vértice **4** segue até o vértice **5**, de coordenada UTM E= 185.983,48m e N= 7.998.408,66m no azimute de 149°54'40", na extensão de 30,36m do vértice **5** segue até o vértice **6**, de coordenada UTM E= 185.983,48m e N= 7.998.383,77m no azimute de 180°00'00", na extensão de 24,88m do vértice **6** segue até o vértice **7**, de coordenada UTM E= 185.991,78m e N= 7.998.368,57m no azimute de 151°22'06", na extensão de 17,33m do vértice **7** segue até o vértice **8**, de coordenada UTM E= 186.019,46m e N= 7.998.345,07m

no azimute de 130°20'21", na extensão de 36,30m do vértice **8** segue até o vértice **9**, de coordenada UTM E= 186.069,27m e N= 7.998.311,89m no azimute de 123°40'02", na extensão de 59,85m do vértice **9** segue até o vértice **10**, de coordenada UTM E= 186.080,34m e N= 7.998.289,77m no azimute de 153°24'55", na extensão de 24,73m do vértice **10** segue até o vértice **11**, de coordenada UTM E= 186.119,08m e N= 7.998.253,83m no azimute de 132°51'16", na extensão de 52,85m do vértice **11** segue até o vértice **12**, de coordenada UTM E= 186.141,21m e N= 7.998.241,39m no azimute de 119°20'06", na extensão de 25,39m do vértice **12** segue até o vértice **13**, de coordenada UTM E= 186.187,55m e N= 7.998.200,88m no azimute de 131°09'41", na extensão de 61,55m do vértice **13** segue até o vértice **14**, de coordenada UTM E= 186.238,55m e N= 7.998.160,27m no azimute de 128°31'45", na extensão de 65,19m do vértice **14** segue até o vértice **15**, de coordenada UTM E= 186.256,73m e N= 7.998.140,40m no azimute de 137°32'29", na extensão de 26,94m do vértice **15** segue até o vértice **16**, de coordenada UTM E= 186.284,40m e N= 7.998.127,44m no azimute de 115°05'45", na extensão de 30,56m do vértice **16** segue até o vértice **17**, de coordenada UTM E= 186.328,50m e N= 7.998.119,66m no azimute de 100°00'03", na extensão de 44,78m do vértice **17** segue até o vértice **18**, de coordenada UTM E= 186.385,56m e N= 7.998.091,15m no azimute de 116°33'15", na extensão de 63,78m do vértice **18** segue até o vértice **19**, de coordenada UTM E= 186.423,63m e N= 7.998.062,64m no azimute de 126°49'46", na extensão de 47,56m do vértice **19** segue até o vértice **20**, de coordenada UTM E= 186.445,15m e N= 7.998.042,11m no azimute de 133°38'36", na extensão de 29,75m do vértice **20** segue até o vértice **21**, de coordenada UTM E= 186.458,51m e N= 7.998.022,09m no azimute de 146°17'15", na extensão de 24,07m do vértice **21** segue até o vértice **22**, de coordenada UTM E= 186.486,34m e N= 7.997.997,62m no azimute de 131°19'23", na extensão de 37,06m do vértice **22** segue até o vértice **23**, de coordenada UTM E= 186.501,93m e N= 7.997.982,05m no azimute de 134°58'27", na extensão de 22,03m do vértice **23** segue até o vértice **24**, de coordenada UTM E= 186.534,00m e N= 7.997.973,15m no azimute de 105°30'22", na extensão de 33,28m do vértice **24** segue até o vértice **25**, de coordenada UTM E= 186.556,47m e N= 7.997.946,46m no azimute de 139°54'20", na extensão de 34,89m do vértice **25** segue até o vértice **26**, de coordenada UTM E= 186.580,96m e N= 7.997.890,85m no azimute de 156°13'56", na extensão de 60,76m do vértice **26** segue até o vértice **27**, de coordenada UTM E= 186.602,11m e N= 7.997.853,03m no azimute de 150°46'52", na extensão de 43,33m do vértice **27** segue até o vértice **28**, de coordenada UTM E= 186.618,81m e N= 7.997.831,90m no azimute de 141°41'06", na extensão de 26,93m do vértice **28** segue até o vértice **29**, de coordenada UTM E= 186.654,43m e N= 7.997.808,54m no azimute de 123°15'09", na extensão de 42,60m do vértice **29** segue até o vértice **30**, de coordenada UTM E= 186.688,94m e N= 7.997.791,86m no azimute de

115°48'03", na extensão de 38,33m do vértice **30** segue até o vértice **31**, de coordenada UTM E= 186.737,31m e N= 7.997.779,90m no azimute de 103°52'56", na extensão de 49,82m do vértice **31** segue até o vértice **32**, de coordenada UTM E= 186.783,98m e N= 7.997.757,38m no azimute de 115°45'40", na extensão de 51,83m do vértice **32** segue até o vértice **33**, de coordenada UTM E= 186.839,99m e N= 7.997.725,20m no azimute de 119°52'50", na extensão de 64,59m do vértice **33** segue até o vértice **34**, de coordenada UTM E= 186.893,93m e N= 7.997.687,71m no azimute de 124°47'52", na extensão de 65,69m do vértice **34** segue até o vértice **35**, de coordenada UTM E= 187.037,09m e N= 7.997.633,07m no azimute de 110°53'31", na extensão de 153,24m do vértice **35** segue até o vértice **36**, de coordenada UTM E= 187.178,88m e N= 7.997.578,58m no azimute de 111°01'14", na extensão de 151,90m do vértice **36** segue até o vértice **37**, de coordenada UTM E= 187.256,12m e N= 7.997.507,37m no azimute de 132°40'28", na extensão de 105,06m do vértice **37** segue até o vértice **38**, de coordenada UTM E= 187.307,81m e N= 7.997.422,66m no azimute de 148°36'38", na extensão de 99,23m do vértice **38** segue até o vértice **39**, de coordenada UTM E= 187.344,90m e N= 7.997.381,19m no azimute de 138°11'28", na extensão de 55,64m do vértice **39** segue até o vértice **40**, de coordenada UTM E= 187.423,50m e N= 7.997.341,48m no azimute de 116°48'07", na extensão de 88,06m do vértice **40** segue até o vértice **41**, de coordenada UTM E= 187.483,93m e N= 7.997.320,83m no azimute de 108°51'44", na extensão de 63,86m do vértice **41** segue até o vértice **42**, de coordenada UTM E= 187.517,66m e N= 7.997.297,22m no azimute de 124°59'46", na extensão de 41,17m do vértice **42** segue até o vértice **43**, de coordenada UTM E= 187.573,13m e N= 7.997.281,13m no azimute de 106°10'43", na extensão de 57,76m do vértice **43** segue até o vértice **44**, de coordenada UTM E= 187.586,38m e N= 7.997.256,42m no azimute de 151°48'05", na extensão de 28,03m do vértice **44** segue até o vértice **45**, de coordenada UTM E= 187.595,21m e N= 7.997.206,12m no azimute de 170°02'29", na extensão de 51,07m do vértice **45** segue até o vértice **46**, de coordenada UTM E= 187.634,95m e N= 7.997.178,77m no azimute de 124°32'21", na extensão de 48,25m do vértice **46** segue até o vértice **47**, de coordenada UTM E= 187.760,57m e N= 7.997.132,88m no azimute de 110°03'56", na extensão de 133,73m do vértice **47** segue até o vértice **48**, de coordenada UTM E= 187.879,79m e N= 7.997.077,29m no azimute de 114°59'52", na extensão de 131,55m do vértice **48** segue até o vértice **49**, de coordenada UTM E= 187.920,21m e N= 7.997.072,00m no azimute de 97°27'46", na extensão de 40,76m do vértice **49** segue até o vértice **50**, de coordenada UTM E= 188.025,30m e N= 7.997.081,71m no azimute de 84°43'24", na extensão de 105,54m do vértice **50** segue até o vértice **51**, de coordenada UTM E= 188.173,10m e N= 7.997.111,50m no azimute de 78°36'14", na extensão de 150,77m do vértice **51** segue até o vértice **52**, de coordenada UTM E= 188.244,63m e N= 7.997.107,57m no azimute de 93°08'41", na extensão de 71,64m do vértice **52** segue

até o vértice **53**, de coordenada UTM E= 188.274,52m e N= 7.997.102,85m no azimute de 98°57'56", na extensão de 30,26m do vértice **53** segue até o vértice **54**, de coordenada UTM E= 188.341,39m e N= 7.997.081,63m no azimute de 107°36'28", na extensão de 70,15m do vértice **54** segue até o vértice **55**, de coordenada UTM E= 188.428,70m e N= 7.997.081,63m no azimute de 90°00'00", na extensão de 87,32m do vértice **55** segue até o vértice **56**, de coordenada UTM E= 188.499,50m e N= 7.997.060,41m no azimute de 106°41'07", na extensão de 73,91m do vértice **56** segue até o vértice **57**, de coordenada UTM E= 188.523,88m e N= 7.997.058,84m no azimute de 93°41'19", na extensão de 24,44m do vértice **57** segue até o vértice **58**, de coordenada UTM E= 188.584,05m e N= 7.997.065,14m no azimute de 84°01'37", na extensão de 60,49m do vértice **58** segue até o vértice **59**, de coordenada UTM E= 188.613,15m e N= 7.997.075,35m no azimute de 70°39'19", na extensão de 30,85m do vértice **59** segue até o vértice **60**, de coordenada UTM E= 188.747,66m e N= 7.997.161,02m no azimute de 57°30'29", na extensão de 159,48m do vértice **60** segue até o vértice **61**, de coordenada UTM E= 188.824,75m e N= 7.997.188,53m no azimute de 70°21'43", na extensão de 81,85m do vértice **61** segue até o vértice **62**, de coordenada UTM E= 188.890,04m e N= 7.997.201,89m no azimute de 78°26'04", na extensão de 66,64m do vértice **62** segue até o vértice **63**, de coordenada UTM E= 189.063,10m e N= 7.997.208,96m no azimute de 87°39'33", na extensão de 173,20m do vértice **63** segue até o vértice **64**, de coordenada UTM E= 189.140,97m e N= 7.997.201,10m no azimute de 95°45'48", na extensão de 78,27m do vértice **64** segue até o vértice **65**, de coordenada UTM E= 189.218,06m e N= 7.997.207,39m no azimute de 85°20'13", na extensão de 77,35m do vértice **65** segue até o vértice **66**, de coordenada UTM E= 189.365,09m e N= 7.997.192,14m no azimute de 95°55'26", na extensão de 147,82m do vértice **66** segue até o vértice **67**, de coordenada UTM E= 189.403,90m e N= 7.997.180,86m no azimute de 106°12'29", na extensão de 40,41m do vértice **67** segue até o vértice **68**, de coordenada UTM E= 189.446,94m e N= 7.997.175,92m no azimute de 96°32'23", na extensão de 43,32m do vértice **68** segue até o vértice **69**, de coordenada UTM E= 189.503,38m e N= 7.997.162,53m no azimute de 103°20'59", na extensão de 58,01m do vértice **69** segue até o vértice **70**, de coordenada UTM E= 189.596,52m e N= 7.997.172,40m no azimute de 83°57'03", na extensão de 93,66m do vértice **70** segue até o vértice **71**, de coordenada UTM E= 189.645,91m e N= 7.997.172,40m no azimute de 90°00'00", na extensão de 49,39m do vértice **71** segue até o vértice **72**, de coordenada UTM E= 189.715,76m e N= 7.997.168,17m no azimute de 93°27'55", na extensão de 69,98m do vértice **72** segue até o vértice **73**, de coordenada UTM E= 189.761,63m e N= 7.997.152,66m no azimute de 108°41'02", na extensão de 48,41m do vértice **73** segue até o vértice **74**, de coordenada UTM E= 189.870,99m e N= 7.997.166,76m no azimute de 82°39'15", na extensão de 110,27m do vértice **74** segue até o vértice **75**, de coordenada UTM E= 189.933,79m e N= 7.997.137,85m no azimute de 114°42'54", na extensão de 69,13m do vértice **75** segue até o vértice **76**, de coordenada UTM E= 190.003,64m e N= 7.997.070,88m no azimute de 133°47'39", na extensão de 96,77m do vértice **76** segue até o vértice **77**, de

coordenada UTM E= 190.031,71m e N= 7.997.051,84m no azimute de 124°08'32", na extensão de 33,92m do vértice **77** segue até o vértice **78**, de coordenada UTM E= 190.083,87m e N= 7.997.149,17m no azimute de 28°11'27", na extensão de 110,42m do vértice **78** segue até o vértice **79**, de coordenada UTM E= 190.105,35m e N= 7.997.277,70m no azimute de 9°29'05", na extensão de 130,32m do vértice **79** segue até o vértice **80**, de coordenada UTM E= 190.195,55m e N= 7.997.533,08m no azimute de 19°27'11", na extensão de 270,84m do vértice **80** segue até o vértice **81**, de coordenada UTM E= 190.382,42m e N= 7.997.796,70m no azimute de 35°19'53", na extensão de 323,14m do vértice **81** segue até o vértice **82**, de coordenada UTM E= 190.534,99m e N= 7.997.977,27m no azimute de 40°11'44", na extensão de 236,39m do vértice **82** segue até o vértice **83**, de coordenada UTM E= 190.721,39m e N= 7.998.134,66m no azimute de 49°49'27", na extensão de 243,96m do vértice **83** segue até o vértice **84**, de coordenada UTM E= 190.925,28m e N= 7.998.315,66m no azimute de 48°24'15", na extensão de 272,64m do vértice **84** segue até o vértice **85**, de coordenada UTM E= 190.994,38m e N= 7.998.358,29m no azimute de 58°19'39", na extensão de 81,19m do vértice **85** segue até o vértice **86**, de coordenada UTM E= 191.064,40m e N= 7.998.421,17m no azimute de 48°04'31", na extensão de 94,11m do vértice **86** segue até o vértice **87**, de coordenada UTM E= 191.091,21m e N= 7.998.464,58m no azimute de 31°41'58", na extensão de 51,02m do vértice **87** segue até o vértice **88**, de coordenada UTM E= 191.135,80m e N= 7.998.403,57m no azimute de 143°50'03", na extensão de 75,57m do vértice **88** segue até o vértice **89**, de coordenada UTM E= 191.169,42m e N= 7.998.356,27m no azimute de 144°35'47", na extensão de 58,03m do vértice **89** segue até o vértice **90**, de coordenada UTM E= 191.245,27m e N= 7.998.313,53m no azimute de 119°24'06", na extensão de 87,06m do vértice **90** segue até o vértice **91**, de coordenada UTM E= 191.263,98m e N= 7.998.278,11m no azimute de 152°09'19", na extensão de 40,05m do vértice **91** segue até o vértice **92**, de coordenada UTM E= 191.285,64m e N= 7.998.261,39m no azimute de 127°40'11", na extensão de 27,37m do vértice **92** segue até o vértice **93**, de coordenada UTM E= 191.311,24m e N= 7.998.199,41m no azimute de 157°33'23", na extensão de 67,06m do vértice **93** segue até o vértice **94**, de coordenada UTM E= 191.335,29m e N= 7.998.115,79m no azimute de 163°57'12", na extensão de 87,01m do vértice **94** segue até o vértice **95**, de coordenada UTM E= 191.353,58m e N= 7.998.042,99m no azimute de 165°53'58", na extensão de 75,06m do vértice **95** segue até o vértice **96**, de coordenada UTM E= 191.376,23m e N= 7.998.005,60m no azimute de 148°47'34", na extensão de 43,71m do vértice **96** segue até o vértice **97**, de coordenada UTM E= 191.375,24m e N= 7.997.949,53m no azimute de 181°00'23", na extensão de 56,08m do vértice **97** segue até o vértice **98**, de coordenada UTM E= 191.389,52m e N= 7.997.898,34m no azimute de 164°24'55", na extensão de 53,14m do vértice **98** segue até o vértice **99**, de coordenada UTM E= 191.425,83m e N= 7.997.860,22m no azimute de 136°23'43", na extensão de 52,65m do vértice **99** segue até o vértice **100**, de

coordenada UTM E= 191.454,19m e N= 7.997.836,85m no azimute de 129°28'59", na extensão de 36,75m do vértice **100** segue até o vértice **101**, de coordenada UTM E= 191.476,29m e N= 7.997.828,86m no azimute de 109°52'56", na extensão de 23,50m do vértice **101** segue até o vértice **102**, de coordenada UTM E= 191.484,90m e N= 7.997.821,48m no azimute de 130°34'52", na extensão de 11,34m do vértice **102** segue até o vértice **103**, de coordenada UTM E= 191.500,29m e N= 7.997.799,96m no azimute de 144°26'18", na extensão de 26,45m do vértice **103** segue até o vértice **104**, de coordenada UTM E= 191.524,29m e N= 7.997.807,34m no azimute de 72°54'37", na extensão de 25,11m do vértice **104** segue até o vértice **105**, de coordenada UTM E= 191.540,91m e N= 7.997.804,88m no azimute de 98°25'19", na extensão de 16,80m do vértice **105** segue até o vértice **106**, de coordenada UTM E= 191.567,37m e N= 7.997.809,80m no azimute de 79°28'12", na extensão de 26,92m do vértice **106** segue até o vértice **107**, de coordenada UTM E= 191.568,60m e N= 7.997.798,12m no azimute de 173°59'24", na extensão de 11,75m do vértice **107** segue até o vértice **108**, de coordenada UTM E= 191.579,68m e N= 7.997.782,13m no azimute de 145°16'44", na extensão de 19,45m do vértice **108** segue até o vértice **109**, de coordenada UTM E= 191.603,68m e N= 7.997.752,00m no azimute de 141°27'36", na extensão de 38,52m do vértice **109** segue até o vértice **110**, de coordenada UTM E= 191.595,74m e N= 7.997.690,12m no azimute de 187°18'15", na extensão de 62,39m do vértice **110** segue até o vértice **111**, de coordenada UTM E= 191.600,05m e N= 7.997.684,58m no azimute de 142°06'02", na extensão de 7,01m do vértice **111** segue até o vértice **112**, de coordenada UTM E= 191.629,59m e N= 7.997.689,50m no azimute de 80°32'44", na extensão de 29,95m do vértice **112** segue até o vértice **113**, de coordenada UTM E= 191.639,44m e N= 7.997.676,59m no azimute de 142°40'12", na extensão de 16,24m do vértice **113** segue até o vértice **114**, de coordenada UTM E= 191.631,44m e N= 7.997.645,85m no azimute de 194°35'16", na extensão de 31,77m do vértice **114** segue até o vértice **115**, de coordenada UTM E= 191.642,52m e N= 7.997.614,49m no azimute de 160°32'35", na extensão de 33,26m do vértice **115** segue até o vértice **116**, de coordenada UTM E= 191.628,98m e N= 7.997.597,27m no azimute de 218°10'50", na extensão de 21,90m do vértice **116** segue até o vértice **117**, de coordenada UTM E= 191.632,77m e N= 7.997.585,59m no azimute de 161°59'39", na extensão de 12,28m do vértice **117** segue até o vértice **118**, de coordenada UTM E= 191.663,44m e N= 7.997.550,54m no azimute de 138°48'57", na extensão de 46,57m do vértice **118** segue até o vértice **119**, de coordenada UTM E= 191.673,29m e N= 7.997.526,56m no azimute de 157°40'31", na extensão de 25,92m do vértice **119** segue até o vértice **120**, de coordenada UTM E= 191.692,36m e N= 7.997.513,65m no azimute de 124°05'30", na extensão de 23,04m do vértice **120** segue até o vértice **121**, de coordenada UTM E= 191.693,07m e N= 7.997.496,10m no azimute de 177°42'13", na extensão de 17,57m do vértice **121** segue até o vértice **122**, de coordenada UTM E= 191.700,45m e N= 7.997.485,03m no azimute de 146°17'05", na extensão de

13,30m do vértice **122** segue até o vértice **123**, de coordenada UTM E= 191.698,61m e N= 7.997.458,59m no azimute de 183°59'38", na extensão de 26,50m do vértice **123** segue até o vértice **124**, de coordenada UTM E= 191.723,84m e N= 7.997.419,34m no azimute de 147°15'48", na extensão de 46,66m do vértice **124** segue até o vértice **125**, de coordenada UTM E= 191.724,45m e N= 7.997.395,26m no azimute de 178°32'14", na extensão de 24,09m do vértice **125** segue até o vértice **126**, de coordenada UTM E= 191.715,84m e N= 7.997.338,08m no azimute de 188°34'04", na extensão de 57,83m do vértice **126** segue até o vértice **127**, de coordenada UTM E= 191.666,27m e N= 7.997.171,26m no azimute de 196°32'52", na extensão de 174,02m do vértice **127** segue até o vértice **128**, de coordenada UTM E= 191.656,40m e N= 7.997.097,53m no azimute de 187°37'29", na extensão de 74,39m do vértice **128** segue até o vértice **129**, de coordenada UTM E= 191.661,59m e N= 7.996.949,89m no azimute de 177°59'19", na extensão de 147,73m do vértice **129** segue até o vértice **130**, de coordenada UTM E= 192.111,02m e N= 7.996.862,77m no azimute de 100°58'15", na extensão de 457,80m do vértice **130** segue até o vértice **131**, de coordenada UTM E= 192.374,12m e N= 7.997.020,61m no azimute de 59°02'22", na extensão de 306,82m do vértice **131** segue até o vértice **132**, de coordenada UTM E= 193.619,00m e N= 7.996.895,00m no azimute de 95°45'42", na extensão de 1.251,20m do vértice **132** segue até o vértice **133**, de coordenada UTM E= 195.012,00m e N= 7.996.208,00m no azimute de 116°15'06", na extensão de 1.553,20m do vértice **133** segue até o vértice **134**, de coordenada UTM E= 194.479,05m e N= 7.993.958,09m no azimute de 193°19'35", na extensão de 2.312,17m do vértice **134** segue até o vértice **135**, de coordenada UTM E= 194.330,43m e N= 7.993.682,77m no azimute de 208°21'43", na extensão de 312,87m do vértice **135** segue até o vértice **136**, de coordenada UTM E= 194.211,50m e N= 7.993.527,00m no azimute de 217°21'43", na extensão de 195,98m do vértice **136** segue até o vértice **137**, de coordenada UTM E= 193.856,88m e N= 7.993.063,12m no azimute de 217°23'46", na extensão de 583,90m do vértice **137** segue até o vértice **138**, de coordenada UTM E= 193.597,09m e N= 7.992.719,18m no azimute de 217°03'56", na extensão de 431,04m do vértice **138** segue até o vértice **139**, de coordenada UTM E= 193.517,10m e N= 7.991.944,27m no azimute de 185°53'35", na extensão de 779,03m do vértice **139** segue até o vértice **140**, de coordenada UTM E= 193.372,22m e N= 7.990.561,00m no azimute de 185°58'46", na extensão de 1.390,84m do vértice **140** segue até o vértice **141**, de coordenada UTM E= 193.269,70m e N= 7.989.543,94m no azimute de 185°45'21", na extensão de 1.022,21m do vértice **141** segue até o vértice **142**, de coordenada UTM E= 193.336,57m e N= 7.989.370,63m no azimute de 158°53'59", na extensão de 185,76m do vértice **142** segue até o vértice **143**, de coordenada UTM E= 193.237,43m e N= 7.989.215,53m no azimute de 212°35'17", na extensão de 184,09m do vértice **143** segue até o vértice **144**, de coordenada UTM E= 193.149,77m e N= 7.989.339,67m no azimute de 324°46'33", na extensão de

151,97m do vértice **144** segue até o vértice **145**, de coordenada UTM E= 193.061,55m e N= 7.989.424,68m no azimute de 313°56'12", na extensão de 122,51m do vértice **145** segue até o vértice **146**, de coordenada UTM E= 192.966,15m e N= 7.989.467,43m no azimute de 294°08'14", na extensão de 104,54m do vértice **146** segue até o vértice **147**, de coordenada UTM E= 192.807,01m e N= 7.989.483,20m no azimute de 275°39'34", na extensão de 159,91m do vértice **147** segue até o vértice **148**, de coordenada UTM E= 192.719,93m e N= 7.989.466,24m no azimute de 258°58'42", na extensão de 88,72m do vértice **148** segue até o vértice **149**, de coordenada UTM E= 192.239,77m e N= 7.989.415,03m no azimute de 263°54'45", na extensão de 482,89m do vértice **149** segue até o vértice **150**, de coordenada UTM E= 192.229,51m e N= 7.989.405,08m no azimute de 225°52'12", na extensão de 14,30m do vértice **150** segue até o vértice **151**, de coordenada UTM E= 192.203,28m e N= 7.989.344,01m no azimute de 203°14'26", na extensão de 66,45m do vértice **151** segue até o vértice **152**, de coordenada UTM E= 192.178,22m e N= 7.989.296,81m no azimute de 207°57'46", na extensão de 53,45m do vértice **152** segue até o vértice **153**, de coordenada UTM E= 192.153,17m e N= 7.989.256,85m no azimute de 212°05'14", na extensão de 47,17m do vértice **153** segue até o vértice **154**, de coordenada UTM E= 192.103,59m e N= 7.989.196,67m no azimute de 219°28'53", na extensão de 77,97m do vértice **154** segue até o vértice **155**, de coordenada UTM E= 192.067,72m e N= 7.989.159,56m no azimute de 224°01'38", na extensão de 51,61m do vértice **155** segue até o vértice **156**, de coordenada UTM E= 192.031,25m e N= 7.989.129,00m no azimute de 230°02'29", na extensão de 47,59m do vértice **156** segue até o vértice **157**, de coordenada UTM E= 192.021,18m e N= 7.989.098,96m no azimute de 198°32'02", na extensão de 31,69m do vértice **157** segue até o vértice **158**, de coordenada UTM E= 192.009,71m e N= 7.988.966,92m no azimute de 184°57'41", na extensão de 132,53m do vértice **158** segue até o vértice **159**, de coordenada UTM E= 192.066,82m e N= 7.988.675,87m no azimute de 168°53'56", na extensão de 296,60m do vértice **159** segue até o vértice **160**, de coordenada UTM E= 192.156,13m e N= 7.988.617,30m no azimute de 123°15'32", na extensão de 106,80m do vértice **160** segue até o vértice **161**, de coordenada UTM E= 192.310,37m e N= 7.988.339,71m no azimute de 150°56'28", na extensão de 317,56m do vértice **161** segue até o vértice **162**, de coordenada UTM E= 192.342,99m e N= 7.988.255,64m no azimute de 158°47'39", na extensão de 90,18m do vértice **162** segue até o vértice **163**, de coordenada UTM E= 192.493,81m e N= 7.988.038,98m no azimute de 145°09'27", na extensão de 263,98m do vértice **163** segue até o vértice **164**, de coordenada UTM E= 192.526,19m e N= 7.987.810,42m no azimute de 171°56'07", na extensão de 230,84m do vértice **164** segue até o vértice **165**, de coordenada UTM E= 192.414,25m e N= 7.987.358,93m no azimute de 193°55'29", na extensão de 465,16m do vértice **165** segue até o vértice **166**, de coordenada UTM E= 192.371,13m e N= 7.987.289,25m no azimute de 211°45'04", na extensão de

81,94m do vértice **166** segue até o vértice **167**, de coordenada UTM E= 192.377,30m e N= 7.987.080,48m no azimute de 178°18'29", na extensão de 208,86m do vértice **167** segue até o vértice **168**, de coordenada UTM E= 192.337,61m e N= 7.986.988,64m no azimute de 203°22'16", na extensão de 100,05m do vértice **168** segue até o vértice **169**, de coordenada UTM E= 192.366,60m e N= 7.986.911,14m no azimute de 159°29'27", na extensão de 82,75m do vértice **169** segue até o vértice **170**, de coordenada UTM E= 192.370,52m e N= 7.986.868,08m no azimute de 174°48'04", na extensão de 43,24m do vértice **170** segue até o vértice **171**, de coordenada UTM E= 192.332,93m e N= 7.986.684,36m no azimute de 191°33'50", na extensão de 187,52m do vértice **171** segue até o vértice **172**, de coordenada UTM E= 192.337,63m e N= 7.986.659,31m no azimute de 169°22'21", na extensão de 25,49m do vértice **172** segue até o vértice **173**, de coordenada UTM E= 192.365,84m e N= 7.986.624,08m no azimute de 141°18'58", na extensão de 45,13m do vértice **173** segue até o vértice **174**, de coordenada UTM E= 192.423,84m e N= 7.986.460,77m no azimute de 160°26'57", na extensão de 173,31m do vértice **174** segue até o vértice **175**, de coordenada UTM E= 192.441,07m e N= 7.986.318,10m no azimute de 173°06'50", na extensão de 143,70m do vértice **175** segue até o vértice **176**, de coordenada UTM E= 192.496,16m e N= 7.986.169,68m no azimute de 159°38'04", na extensão de 158,32m do vértice **176** segue até o vértice **177**, de coordenada UTM E= 192.481,72m e N= 7.986.146,49m no azimute de 211°55'01", na extensão de 27,32m do vértice **177** segue até o vértice **178**, de coordenada UTM E= 192.446,36m e N= 7.986.146,97m no azimute de 270°46'05", na extensão de 35,36m do vértice **178** segue até o vértice **179**, de coordenada UTM E= 192.425,43m e N= 7.986.133,99m no azimute de 238°11'44", na extensão de 24,63m do vértice **179** segue até o vértice **180**, de coordenada UTM E= 192.426,15m e N= 7.986.104,42m no azimute de 178°36'11", na extensão de 29,58m do vértice **180** segue até o vértice **181**, de coordenada UTM E= 192.425,78m e N= 7.986.090,81m no azimute de 181°32'57", na extensão de 13,61m do vértice **181** segue até o vértice **182**, de coordenada UTM E= 192.395,68m e N= 7.986.077,58m no azimute de 246°16'14", na extensão de 32,89m do vértice **182** segue até o vértice **183**, de coordenada UTM E= 192.361,03m e N= 7.986.047,96m no azimute de 229°28'17", na extensão de 45,59m do vértice **183** segue até o vértice **184**, de coordenada UTM E= 192.344,07m e N= 7.986.044,05m no azimute de 257°00'56", na extensão de 17,40m do vértice **184** segue até o vértice **185**, de coordenada UTM E= 192.316,64m e N= 7.986.059,55m no azimute de 299°28'49", na extensão de 31,51m do vértice **185** segue até o vértice **186**, de coordenada UTM E= 192.265,03m e N= 7.986.037,44m no azimute de 246°48'48", na extensão de 56,15m do vértice **186** segue até o vértice **187**, de coordenada UTM E= 192.230,21m e N= 7.986.032,33m no azimute de 261°38'57", na extensão de 35,19m do vértice **187** segue até o vértice **188**, de coordenada UTM E= 192.196,76m e N= 7.986.008,13m no azimute de 234°06'49", na extensão de

41,29m do vértice **188** segue até o vértice **189**, de coordenada UTM E= 192.130,61m e N= 7.985.996,68m no azimute de 260°11'05", na extensão de 67,13m do vértice **189** segue até o vértice **190**, de coordenada UTM E= 192.065,04m e N= 7.985.962,75m no azimute de 242°38'02", na extensão de 73,83m do vértice **190** segue até o vértice **191**, de coordenada UTM E= 191.989,56m e N= 7.985.958,62m no azimute de 266°52'21", na extensão de 75,59m do vértice **191** segue até o vértice **192**, de coordenada UTM E= 191.996,18m e N= 7.985.886,40m no azimute de 174°46'05", na extensão de 72,52m do vértice **192** segue até o vértice **193**, de coordenada UTM E= 191.984,61m e N= 7.985.792,80m no azimute de 187°02'37", na extensão de 94,31m do vértice **193** segue até o vértice **194**, de coordenada UTM E= 191.970,73m e N= 7.985.709,60m no azimute de 189°28'14", na extensão de 84,35m do vértice **194** segue até o vértice **195**, de coordenada UTM E= 191.932,49m e N= 7.985.455,81m no azimute de 188°34'06", na extensão de 256,66m do vértice **195** segue até o vértice **196**, de coordenada UTM E= 191.919,77m e N= 7.985.356,43m no azimute de 187°17'42", na extensão de 100,19m do vértice **196** segue até o vértice **197**, de coordenada UTM E= 191.867,73m e N= 7.985.171,54m no azimute de 195°43'18", na extensão de 192,07m do vértice **197** segue até o vértice **198**, de coordenada UTM E= 191.818,00m e N= 7.985.105,67m no azimute de 217°03'15", na extensão de 82,53m do vértice **198** segue até o vértice **199**, de coordenada UTM E= 191.740,51m e N= 7.985.025,94m no azimute de 224°10'56", na extensão de 111,19m do vértice **199** segue até o vértice **200**, de coordenada UTM E= 191.691,93m e N= 7.984.997,05m no azimute de 239°15'32", na extensão de 56,52m do vértice **200** segue até o vértice **201**, de coordenada UTM E= 191.614,44m e N= 7.984.954,30m no azimute de 241°06'42", na extensão de 88,50m do vértice **201** segue até o vértice **202**, de coordenada UTM E= 191.559,34m e N= 7.984.691,03m no azimute de 191°49'15", na extensão de 268,97m do vértice **202** segue até o vértice **203**, de coordenada UTM E= 191.562,23m e N= 7.984.616,89m no azimute de 177°46'00", na extensão de 74,19m do vértice **203** segue até o vértice **204**, de coordenada UTM E= 191.569,94m e N= 7.984.539,87m no azimute de 174°17'04", na extensão de 77,41m do vértice **204** segue até o vértice **205**, de coordenada UTM E= 191.554,52m e N= 7.984.489,81m no azimute de 197°07'01", na extensão de 52,38m do vértice **205** segue até o vértice **206**, de coordenada UTM E= 191.522,52m e N= 7.984.415,76m no azimute de 203°22'34", na extensão de 80,66m do vértice **206** segue até o vértice **207**, de coordenada UTM E= 191.608,74m e N= 7.984.343,48m no azimute de 129°58'31", na extensão de 112,51m do vértice **207** segue até o vértice **208**, de coordenada UTM E= 191.664,23m e N= 7.984.252,38m no azimute de 148°38'57", na extensão de 106,67m do vértice **208** segue até o vértice **209**, de coordenada UTM E= 191.801,32m e N= 7.984.160,60m no azimute de 123°48'10", na extensão de 164,97m do vértice **209** segue até o vértice **210**, de coordenada UTM E= 191.867,72m e N= 7.984.094,26m no azimute de 134°58'30", na extensão de

93,86m do vértice **210** segue até o vértice **211**, de coordenada UTM E= 191.947,00m e N= 7.984.040,79m no azimute de 123°59'47", na extensão de 95,63m do vértice **211** segue até o vértice **212**, de coordenada UTM E= 191.987,63m e N= 7.984.024,95m no azimute de 111°18'01", na extensão de 43,61m do vértice **212** segue até o vértice **213**, de coordenada UTM E= 192.054,03m e N= 7.984.019,01m no azimute de 95°06'46", na extensão de 66,66m do vértice **213** segue até o vértice **214**, de coordenada UTM E= 192.123,40m e N= 7.984.000,20m no azimute de 105°10'26", na extensão de 71,88m do vértice **214** segue até o vértice **215**, de coordenada UTM E= 192.153,13m e N= 7.983.974,45m no azimute de 130°53'21", na extensão de 39,33m do vértice **215** segue até o vértice **216**, de coordenada UTM E= 192.158,09m e N= 7.983.950,69m no azimute de 168°13'19", na extensão de 24,28m do vértice **216** segue até o vértice **217**, de coordenada UTM E= 192.152,14m e N= 7.983.932,87m no azimute de 198°26'58", na extensão de 18,79m do vértice **217** segue até o vértice **218**, de coordenada UTM E= 192.099,62m e N= 7.983.848,70m no azimute de 211°58'02", na extensão de 99,21m do vértice **218** segue até o vértice **219**, de coordenada UTM E= 192.066,92m e N= 7.983.803,82m no azimute de 216°04'38", na extensão de 55,53m do vértice **219** segue até o vértice **220**, de coordenada UTM E= 192.047,12m e N= 7.983.714,48m no azimute de 192°29'48", na extensão de 91,51m do vértice **220** segue até o vértice **221**, de coordenada UTM E= 192.147,21m e N= 7.983.489,71m no azimute de 155°59'44", na extensão de 246,05m do vértice **221** segue até o vértice **222**, de coordenada UTM E= 192.134,38m e N= 7.983.269,35m no azimute de 183°20'00", na extensão de 220,73m do vértice **222** segue até o vértice **223**, de coordenada UTM E= 192.158,16m e N= 7.983.234,70m no azimute de 145°32'15", na extensão de 42,03m do vértice **223** segue até o vértice **224**, de coordenada UTM E= 192.216,63m e N= 7.983.169,35m no azimute de 138°10'49", na extensão de 87,69m do vértice **224** segue até o vértice **225**, de coordenada UTM E= 192.269,34m e N= 7.983.073,68m no azimute de 151°08'48", na extensão de 109,22m do vértice **225** segue até o vértice **226**, de coordenada UTM E= 192.253,48m e N= 7.983.021,20m no azimute de 196°48'42", na extensão de 54,82m do vértice **226** segue até o vértice **227**, de coordenada UTM E= 192.200,96m e N= 7.982.963,77m no azimute de 222°26'43", na extensão de 77,83m do vértice **227** segue até o vértice **228**, de coordenada UTM E= 192.184,11m e N= 7.982.916,25m no azimute de 199°31'03", na extensão de 50,43m do vértice **228** segue até o vértice **229**, de coordenada UTM E= 192.129,60m e N= 7.982.862,78m no azimute de 225°33'03", na extensão de 76,35m do vértice **229** segue até o vértice **230**, de coordenada UTM E= 192.107,79m e N= 7.982.825,76m no azimute de 210°30'25", na extensão de 42,97m do vértice **230** segue até o vértice **231**, de coordenada UTM E= 192.099,87m e N= 7.982.773,66m no azimute de 188°38'35", na extensão de 52,70m do vértice **231** segue até o vértice **232**, de coordenada UTM E= 192.079,93m e N= 7.982.724,18m no azimute de 201°57'18", na extensão de 53,35m do vértice **232** segue até o vértice **233**, de

coordenada UTM E= 192.067,05m e N= 7.982.612,67m no azimute de 186°35'09", na extensão de 112,25m do vértice **233** segue até o vértice **234**, de coordenada UTM E= 192.042,27m e N= 7.982.541,00m no azimute de 199°04'31", na extensão de 75,84m do vértice **234** segue até o vértice **235**, de coordenada UTM E= 192.038,31m e N= 7.982.460,19m no azimute de 182°48'07", na extensão de 80,91m do vértice **235** segue até o vértice **236**, de coordenada UTM E= 192.007,55m e N= 7.982.344,72m no azimute de 194°55'05", na extensão de 119,49m do vértice **236** segue até o vértice **237**, de coordenada UTM E= 191.995,66m e N= 7.982.297,20m no azimute de 194°02'50", na extensão de 48,99m do vértice **237** segue até o vértice **238**, de coordenada UTM E= 191.980,74m e N= 7.982.157,64m no azimute de 186°06'16", na extensão de 140,35m do vértice **238** segue até o vértice **239**, de coordenada UTM E= 191.777,62m e N= 7.982.168,28m no azimute de 272°59'56", na extensão de 203,40m do vértice **239** segue até o vértice **240**, de coordenada UTM E= 191.722,41m e N= 7.982.233,79m no azimute de 319°52'29", na extensão de 85,66m do vértice **240** segue até o vértice **241**, de coordenada UTM E= 191.637,88m e N= 7.982.357,89m no azimute de 325°44'23", na extensão de 150,16m do vértice **241** segue até o vértice **242**, de coordenada UTM E= 191.518,84m e N= 7.982.488,90m no azimute de 317°44'21", na extensão de 177,01m do vértice **242** segue até o vértice **243**, de coordenada UTM E= 191.444,65m e N= 7.982.550,95m no azimute de 309°54'43", na extensão de 96,72m do vértice **243** segue até o vértice **244**, de coordenada UTM E= 191.235,09m e N= 7.982.639,47m no azimute de 292°53'55", na extensão de 227,49m do vértice **244** segue até o vértice **245**, de coordenada UTM E= 191.155,73m e N= 7.982.639,47m no azimute de 270°00'00", na extensão de 79,36m do vértice **245** segue até o vértice **246**, de coordenada UTM E= 190.933,17m e N= 7.982.587,76m no azimute de 256°55'08", na extensão de 228,48m do vértice **246** segue até o vértice **247**, de coordenada UTM E= 190.796,88m e N= 7.982.487,78m no azimute de 233°44'18", na extensão de 169,03m do vértice **247** segue até o vértice **248**, de coordenada UTM E= 190.674,37m e N= 7.982.447,63m no azimute de 251°51'10", na extensão de 128,92m do vértice **248** segue até o vértice **249**, de coordenada UTM E= 190.603,66m e N= 7.982.439,52m no azimute de 263°27'27", na extensão de 71,18m do vértice **249** segue até o vértice **250**, de coordenada UTM E= 190.381,11m e N= 7.982.534,32m no azimute de 293°04'25", na extensão de 241,90m do vértice **250** segue até o vértice **251**, de coordenada UTM E= 190.324,17m e N= 7.982.539,49m no azimute de 275°11'23", na extensão de 57,17m do vértice **251** segue até o vértice **252**, de coordenada UTM E= 190.156,01m e N= 7.982.515,13m no azimute de 261°45'24", na extensão de 169,92m do vértice **252** segue até o vértice **253**, de coordenada UTM E= 189.898,95m e N= 7.982.435,84m no azimute de 252°51'25", na extensão de 269,01m do vértice **253** segue até o vértice **254**, de coordenada UTM E= 189.741,96m e N= 7.982.346,20m no azimute de 240°16'36", na extensão de 180,78m do vértice **254** segue até o vértice **255**, de

coordenada UTM E= 189.655,70m e N= 7.982.270,36m no azimute de 228°40'37", na extensão de 114,86m do vértice **255** segue até o vértice **256**, de coordenada UTM E= 189.453,37m e N= 7.982.168,74m no azimute de 243°19'53", na extensão de 226,41m do vértice **256** segue até o vértice **257**, de coordenada UTM E= 189.420,80m e N= 7.982.236,93m no azimute de 334°28'04", na extensão de 75,57m do vértice **257** segue até o vértice **258**, de coordenada UTM E= 189.361,80m e N= 7.982.294,33m no azimute de 314°12'41", na extensão de 82,32m do vértice **258** segue até o vértice **259**, de coordenada UTM E= 189.284,17m e N= 7.982.348,63m no azimute de 304°58'09", na extensão de 94,74m do vértice **259** segue até o vértice **260**, de coordenada UTM E= 189.192,49m e N= 7.982.537,42m no azimute de 334°05'52", na extensão de 209,87m do vértice **260** segue até o vértice **261**, de coordenada UTM E= 189.004,17m e N= 7.982.470,22m no azimute de 250°21'39", na extensão de 199,95m do vértice **261** segue até o vértice **262**, de coordenada UTM E= 188.919,78m e N= 7.982.426,43m no azimute de 242°34'29", na extensão de 95,07m do vértice **262** segue até o vértice **263**, de coordenada UTM E= 188.819,52m e N= 7.982.419,96m no azimute de 266°18'44", na extensão de 100,47m do vértice **263** segue até o vértice **264**, de coordenada UTM E= 188.662,12m e N= 7.982.443,66m no azimute de 278°33'41", na extensão de 159,17m do vértice **264** segue até o vértice **265**, de coordenada UTM E= 188.609,30m e N= 7.982.450,12m no azimute de 276°58'31", na extensão de 53,22m do vértice **265** segue até o vértice **266**, de coordenada UTM E= 188.551,08m e N= 7.982.465,20m no azimute de 284°31'20", na extensão de 60,14m do vértice **266** segue até o vértice **267**, de coordenada UTM E= 188.415,24m e N= 7.982.542,76m no azimute de 299°43'26", na extensão de 156,42m do vértice **267** segue até o vértice **268**, de coordenada UTM E= 188.301,39m e N= 7.982.537,37m no azimute de 267°17'30", na extensão de 113,98m do vértice **268** segue até o vértice **269**, de coordenada UTM E= 188.275,45m e N= 7.982.502,50m no azimute de 216°38'27", na extensão de 43,46m do vértice **269** segue até o vértice **270**, de coordenada UTM E= 188.199,78m e N= 7.982.478,06m no azimute de 252°06'12", na extensão de 79,52m do vértice **270** segue até o vértice **271**, de coordenada UTM E= 188.093,36m e N= 7.982.479,42m no azimute de 270°43'50", na extensão de 106,42m do vértice **271** segue até o vértice **272**, de coordenada UTM E= 188.025,42m e N= 7.982.414,25m no azimute de 226°11'39", na extensão de 94,15m do vértice **272** segue até o vértice **273**, de coordenada UTM E= 187.959,84m e N= 7.982.532,42m no azimute de 330°58'19", na extensão de 135,14m do vértice **273** segue até o vértice **274**, de coordenada UTM E= 187.797,70m e N= 7.982.635,36m no azimute de 302°24'37", na extensão de 192,06m do vértice **274** segue até o vértice **275**, de coordenada UTM E= 187.713,25m e N= 7.982.665,73m no azimute de 289°46'58", na extensão de 89,75m do vértice **275** segue até o vértice **276**, de coordenada UTM E= 187.579,82m e N= 7.982.704,55m no azimute de 286°13'08", na extensão de 138,96m do vértice **276** segue até o vértice **277**, de

coordenada UTM E= 187.507,19m e N= 7.982.711,30m no azimute de 275°18'39", na extensão de 72,94m do vértice **277** segue até o vértice **278**, de coordenada UTM E= 187.405,85m e N= 7.982.692,73m no azimute de 259°37'10", na extensão de 103,03m do vértice **278** segue até o vértice **279**, de coordenada UTM E= 187.265,66m e N= 7.982.679,23m no azimute de 264°29'58", na extensão de 140,83m do vértice **279** segue até o vértice **280**, de coordenada UTM E= 187.206,55m e N= 7.982.648,86m no azimute de 242°48'14", na extensão de 66,46m do vértice **280** segue até o vértice **281**, de coordenada UTM E= 187.147,43m e N= 7.982.635,36m no azimute de 257°08'10", na extensão de 60,64m do vértice **281** segue até o vértice **282**, de coordenada UTM E= 187.113,65m e N= 7.982.606,67m no azimute de 229°39'33", na extensão de 44,32m do vértice **282** segue até o vértice **283**, de coordenada UTM E= 187.078,19m e N= 7.982.545,92m no azimute de 210°16'41", na extensão de 70,35m do vértice **283** segue até o vértice **284**, de coordenada UTM E= 187.049,47m e N= 7.982.512,17m no azimute de 220°23'20", na extensão de 44,31m do vértice **284** segue até o vértice **285**, de coordenada UTM E= 186.997,11m e N= 7.982.471,67m no azimute de 232°16'38", na extensão de 66,20m do vértice **285** segue até o vértice **286**, de coordenada UTM E= 186.917,73m e N= 7.982.456,48m no azimute de 259°10'10", na extensão de 80,82m do vértice **286** segue até o vértice **287**, de coordenada UTM E= 186.823,45m e N= 7.982.413,12m no azimute de 245°18'01", na extensão de 103,78m do vértice **287** segue até o vértice **288**, de coordenada UTM E= 186.741,46m e N= 7.982.361,72m no azimute de 237°54'59", na extensão de 96,76m do vértice **288** segue até o vértice **289**, de coordenada UTM E= 186.671,09m e N= 7.982.299,73m no azimute de 228°37'32", na extensão de 93,79m do vértice **289** segue até o vértice **290**, de coordenada UTM E= 186.636,39m e N= 7.982.244,58m no azimute de 212°10'35", na extensão de 65,16m do vértice **290** segue até o vértice **291**, de coordenada UTM E= 186.630,81m e N= 7.982.189,15m no azimute de 185°45'01", na extensão de 55,71m do vértice **291** segue até o vértice **292**, de coordenada UTM E= 186.457,39m e N= 7.982.026,74m no azimute de 226°52'43", na extensão de 237,59m do vértice **292** segue até o vértice **293**, de coordenada UTM E= 186.271,28m e N= 7.982.420,59m no azimute de 334°42'26", na extensão de 435,61m do vértice **293** segue até o vértice **294**, de coordenada UTM E= 185.580,30m e N= 7.982.676,54m no azimute de 290°19'31", na extensão de 736,86m do vértice **294** segue até o vértice **295**, de coordenada UTM E= 185.164,87m e N= 7.982.328,51m no azimute de 230°02'41", na extensão de 541,95m do vértice **295** segue até o vértice **296**, de coordenada UTM E= 184.790,58m e N= 7.981.964,37m no azimute de 225°47'17", na extensão de 522,20m do vértice **296** segue até o vértice **297**, de coordenada UTM E= 185.068,05m e N= 7.981.917,90m no azimute de 99°30'25", na extensão de 281,34m do vértice **297** segue até o vértice **298**, de coordenada UTM E= 185.163,76m e N= 7.981.870,47m no azimute de 116°21'47", na extensão de 106,81m do vértice **298** segue até o vértice **299**, de coordenada UTM E=

185.195,70m e N= 7.981.785,45m no azimute de 159°24'25", na extensão de 90,81m do vértice **299** segue até o vértice **300**, de coordenada UTM E= 185.220,81m e N= 7.981.438,36m no azimute de 175°51'47", na extensão de 348,00m do vértice **300** segue até o vértice **301**, de coordenada UTM E= 185.236,71m e N= 7.981.038,82m no azimute de 177°43'15", na extensão de 399,86m do vértice **301** segue até o vértice **302**, de coordenada UTM E= 185.266,17m e N= 7.980.757,59m no azimute de 174°01'14", na extensão de 282,78m do vértice **302** segue até o vértice **303**, de coordenada UTM E= 185.307,16m e N= 7.980.581,70m no azimute de 166°52'46", na extensão de 180,60m do vértice **303** segue até o vértice **304**, de coordenada UTM E= 185.312,07m e N= 7.980.477,05m no azimute de 177°18'51", na extensão de 104,76m do vértice **304** segue até o vértice **305**, de coordenada UTM E= 185.461,00m e N= 7.980.375,67m no azimute de 124°14'38", na extensão de 180,15m do vértice **305** segue até o vértice **306**, de coordenada UTM E= 185.750,66m e N= 7.980.097,71m no azimute de 133°49'11", na extensão de 401,46m do vértice **306** segue até o vértice **307**, de coordenada UTM E= 185.832,83m e N= 7.979.972,30m no azimute de 146°46'02", na extensão de 149,93m do vértice **307** segue até o vértice **308**, de coordenada UTM E= 185.870,47m e N= 7.979.854,57m no azimute de 162°16'12", na extensão de 123,60m do vértice **308** segue até o vértice **309**, de coordenada UTM E= 185.909,74m e N= 7.979.749,92m no azimute de 159°25'40", na extensão de 111,77m do vértice **309** segue até o vértice **310**, de coordenada UTM E= 185.927,74m e N= 7.979.679,61m no azimute de 165°38'19", na extensão de 72,58m do vértice **310** segue até o vértice **311**, de coordenada UTM E= 186.085,08m e N= 7.979.445,29m no azimute de 146°07'14", na extensão de 282,24m do vértice **311** segue até o vértice **312**, de coordenada UTM E= 185.913,40m e N= 7.979.372,50m no azimute de 247°01'19", na extensão de 186,48m do vértice **312** segue até o vértice **313**, de coordenada UTM E= 185.791,61m e N= 7.979.289,23m no azimute de 235°38'19", na extensão de 147,54m do vértice **313** segue até o vértice **314**, de coordenada UTM E= 185.673,47m e N= 7.979.154,11m no azimute de 221°09'54", na extensão de 179,48m do vértice **314** segue até o vértice **315**, de coordenada UTM E= 185.631,51m e N= 7.979.035,35m no azimute de 199°27'40", na extensão de 125,95m do vértice **315** segue até o vértice **316**, de coordenada UTM E= 185.561,67m e N= 7.978.992,20m no azimute de 238°17'12", na extensão de 82,10m do vértice **316** segue até o vértice **317**, de coordenada UTM E= 185.375,50m e N= 7.979.238,01m no azimute de 322°51'40", na extensão de 308,35m do vértice **317** segue até o vértice **318**, de coordenada UTM E= 185.210,03m e N= 7.979.624,14m no azimute de 336°48'12", na extensão de 420,09m do vértice **318** segue até o vértice **319**, de coordenada UTM E= 185.169,80m e N= 7.979.710,36m no azimute de 334°59'18", na extensão de 95,15m do vértice **319** segue até o vértice **320**, de coordenada UTM E= 185.097,84m e N= 7.979.823,59m no azimute de 327°33'40", na extensão de 134,16m do vértice **320** segue até o vértice **321**, de coordenada UTM E=

185.081,98m e N= 7.979.839,31m no azimute de 314°45'18", na extensão de 22,34m do vértice **321** segue até o vértice **322**, de coordenada UTM E= 185.056,63m e N= 7.979.851,03m no azimute de 294°48'12", na extensão de 27,93m do vértice **322** segue até o vértice **323**, de coordenada UTM E= 185.006,87m e N= 7.979.860,40m no azimute de 280°39'43", na extensão de 50,63m do vértice **323** segue até o vértice **324**, de coordenada UTM E= 184.729,91m e N= 7.979.914,11m no azimute de 280°58'30", na extensão de 282,12m do vértice **324** segue até o vértice **325**, de coordenada UTM E= 184.680,06m e N= 7.979.929,49m no azimute de 287°08'43", na extensão de 52,17m do vértice **325** segue até o vértice **326**, de coordenada UTM E= 184.609,05m e N= 7.979.959,18m no azimute de 292°41'20", na extensão de 76,97m do vértice **326** segue até o vértice **327**, de coordenada UTM E= 184.444,15m e N= 7.980.056,60m no azimute de 300°34'34", na extensão de 191,52m do vértice **327** segue até o vértice **328**, de coordenada UTM E= 184.313,71m e N= 7.980.144,47m no azimute de 303°57'55", na extensão de 157,27m do vértice **328** segue até o vértice **329**, de coordenada UTM E= 184.146,77m e N= 7.980.405,53m no azimute de 327°24'06", na extensão de 309,88m do vértice **329** segue até o vértice **330**, de coordenada UTM E= 184.117,49m e N= 7.980.483,22m no azimute de 339°21'05", na extensão de 83,02m do vértice **330** segue até o vértice **331**, de coordenada UTM E= 184.058,80m e N= 7.980.752,49m no azimute de 347°42'12", na extensão de 275,59m do vértice **331** segue até o vértice **332**, de coordenada UTM E= 184.024,30m e N= 7.980.705,41m no azimute de 216°14'04", na extensão de 58,36m do vértice **332** segue até o vértice **333**, de coordenada UTM E= 183.970,02m e N= 7.980.736,66m no azimute de 299°55'29", na extensão de 62,63m do vértice **333** segue até o vértice **334**, de coordenada UTM E= 183.799,61m e N= 7.980.879,87m no azimute de 310°02'42", na extensão de 222,60m do vértice **334** segue até o vértice **335**, de coordenada UTM E= 183.754,60m e N= 7.980.922,74m no azimute de 313°36'11", na extensão de 62,16m do vértice **335** segue até o vértice **336**, de coordenada UTM E= 183.664,51m e N= 7.981.026,59m no azimute de 319°03'24", na extensão de 137,49m do vértice **336** segue até o vértice **337**, de coordenada UTM E= 183.566,12m e N= 7.981.151,55m no azimute de 321°47'08", na extensão de 159,04m do vértice **337** segue até o vértice **338**, de coordenada UTM E= 183.469,65m e N= 7.981.287,19m no azimute de 324°34'44", na extensão de 166,45m do vértice **338** segue até o vértice **339**, de coordenada UTM E= 183.423,77m e N= 7.981.365,03m no azimute de 329°28'51", na extensão de 90,36m do vértice **339** segue até o vértice **340**, de coordenada UTM E= 183.422,01m e N= 7.981.437,33m no azimute de 358°36'23", na extensão de 72,33m do vértice **340** segue até o vértice **341**, de coordenada UTM E= 183.246,48m e N= 7.981.432,13m no azimute de 268°18'11", na extensão de 175,61m do vértice **341** segue até o vértice **342**, de coordenada UTM E= 183.169,42m e N= 7.981.413,45m no azimute de 256°22'18", na extensão de 79,29m do vértice **342** segue até o vértice **343**, de coordenada UTM E=

183.119,52m e N= 7.981.391,29m no azimute de 246°03'22", na extensão de 54,60m do vértice **343** segue até o vértice **344**, de coordenada UTM E= 182.991,07m e N= 7.981.337,74m no azimute de 247°22'06", na extensão de 139,16m do vértice **344** segue até o vértice **345**, de coordenada UTM E= 182.842,64m e N= 7.981.207,57m no azimute de 228°45'01", na extensão de 197,43m do vértice **345** segue até o vértice **346**, de coordenada UTM E= 182.791,42m e N= 7.981.267,27m no azimute de 319°22'27", na extensão de 78,66m do vértice **346** segue até o vértice **347**, de coordenada UTM E= 182.743,62m e N= 7.981.364,49m no azimute de 333°49'07", na extensão de 108,34m do vértice **347** segue até o vértice **348**, de coordenada UTM E= 182.735,09m e N= 7.981.497,54m no azimute de 356°19'44", na extensão de 133,32m do vértice **348** segue até o vértice **349**, de coordenada UTM E= 182.738,50m e N= 7.981.550,41m no azimute de 3°41'43", na extensão de 52,99m do vértice **349** segue até o vértice **350**, de coordenada UTM E= 182.713,28m e N= 7.981.752,72m no azimute de 352°53'35", na extensão de 203,87m do vértice **350** segue até o vértice **351**, de coordenada UTM E= 182.691,84m e N= 7.981.963,84m no azimute de 354°12'04", na extensão de 212,20m do vértice **351** segue até o vértice **352**, de coordenada UTM E= 182.695,23m e N= 7.982.085,40m no azimute de 1°35'51", na extensão de 121,61m do vértice **352** segue até o vértice **353**, de coordenada UTM E= 182.731,88m e N= 7.982.183,34m no azimute de 20°31'04", na extensão de 104,58m do vértice **353** segue até o vértice **354**, de coordenada UTM E= 182.736,18m e N= 7.982.231,65m no azimute de 5°04'48", na extensão de 48,49m do vértice **354** segue até o vértice **355**, de coordenada UTM E= 182.784,01m e N= 7.982.374,86m no azimute de 18°28'08", na extensão de 150,98m do vértice **355** segue até o vértice **356**, de coordenada UTM E= 183.014,51m e N= 7.982.362,26m no azimute de 93°07'39", na extensão de 230,85m do vértice **356** segue até o vértice **357**, de coordenada UTM E= 183.127,78m e N= 7.982.370,54m no azimute de 85°49'07", na extensão de 113,57m do vértice **357** segue até o vértice **358**, de coordenada UTM E= 183.352,16m e N= 7.982.400,82m no azimute de 82°18'56", na extensão de 226,41m do vértice **358** segue até o vértice **359**, de coordenada UTM E= 183.665,89m e N= 7.982.463,48m no azimute de 78°42'15", na extensão de 319,93m do vértice **359** segue até o vértice **360**, de coordenada UTM E= 183.699,66m e N= 7.982.521,50m no azimute de 30°12'02", na extensão de 67,12m do vértice **360** segue até o vértice **361**, de coordenada UTM E= 184.292,19m e N= 7.982.849,60m no azimute de 61°01'32", na extensão de 677,31m do vértice **361** segue até o vértice **362**, de coordenada UTM E= 184.326,76m e N= 7.982.888,29m no azimute de 41°47'02", na extensão de 51,89m do vértice **362** segue até o vértice **363**, de coordenada UTM E= 184.376,55m e N= 7.983.024,40m no azimute de 20°05'33", na extensão de 144,93m do vértice **363** segue até o vértice **364**, de coordenada UTM E= 184.438,23m e N= 7.983.302,40m no azimute de 12°30'33", na extensão de 284,76m do vértice **364** segue até o vértice **365**, de coordenada UTM E= 184.439,61m e N= 7.983.360,44m no azimute de 1°21'54", na extensão de 58,05m do vértice **365** segue até o vértice **366**, de coordenada UTM E=

184.405,04m e N= 7.983.567,48m no azimute de 350°31'09", na extensão de 209,91m do vértice **366** segue até o vértice **367**, de coordenada UTM E= 184.365,62m e N= 7.983.782,36m no azimute de 349°36'19", na extensão de 218,46m do vértice **367** segue até o vértice **368**, de coordenada UTM E= 184.371,85m e N= 7.983.834,87m no azimute de 6°45'31", na extensão de 52,88m do vértice **368** segue até o vértice **369**, de coordenada UTM E= 184.450,01m e N= 7.984.051,58m no azimute de 19°50'01", na extensão de 230,37m do vértice **369** segue até o vértice **370**, de coordenada UTM E= 184.441,02m e N= 7.984.102,02m no azimute de 349°53'37", na extensão de 51,23m do vértice **370** segue até o vértice **371**, de coordenada UTM E= 184.518,55m e N= 7.984.316,79m no azimute de 19°51'00", na extensão de 228,34m do vértice **371** segue até o vértice **372**, de coordenada UTM E= 184.537,92m e N= 7.984.428,02m no azimute de 9°52'26", na extensão de 112,91m do vértice **372** segue até o vértice **373**, de coordenada UTM E= 184.587,70m e N= 7.984.577,89m no azimute de 18°22'36", na extensão de 157,92m do vértice **373** segue até o vértice **374**, de coordenada UTM E= 184.604,93m e N= 7.984.723,38m no azimute de 6°45'05", na extensão de 146,50m do vértice **374** segue até o vértice **375**, de coordenada UTM E= 184.586,14m e N= 7.984.832,89m no azimute de 350°15'51", na extensão de 111,11m do vértice **375** segue até o vértice **376**, de coordenada UTM E= 184.586,14m e N= 7.984.881,39m no azimute de 0°00'00", na extensão de 48,50m do vértice **376** segue até o vértice **377**, de coordenada UTM E= 184.565,78m e N= 7.984.925,19m no azimute de 335°04'34", na extensão de 48,30m do vértice **377** segue até o vértice **378**, de coordenada UTM E= 184.553,26m e N= 7.985.022,18m no azimute de 352°38'29", na extensão de 97,80m do vértice **378** segue até o vértice **379**, de coordenada UTM E= 184.550,12m e N= 7.985.076,94m no azimute de 356°43'34", na extensão de 54,84m do vértice **379** segue até o vértice **380**, de coordenada UTM E= 184.540,73m e N= 7.985.119,18m no azimute de 347°27'41", na extensão de 43,27m do vértice **380** segue até o vértice **381**, de coordenada UTM E= 184.540,67m e N= 7.985.286,05m no azimute de 359°58'52", na extensão de 166,87m do vértice **381** segue até o vértice **382**, de coordenada UTM E= 184.573,56m e N= 7.985.340,80m no azimute de 30°59'09", na extensão de 63,87m do vértice **382** segue até o vértice **383**, de coordenada UTM E= 184.645,57m e N= 7.985.410,40m no azimute de 45°58'36", na extensão de 100,15m do vértice **383** segue até o vértice **384**, de coordenada UTM E= 184.670,63m e N= 7.985.445,62m no azimute de 35°26'25", na extensão de 43,22m do vértice **384** segue até o vértice **385**, de coordenada UTM E= 184.728,57m e N= 7.985.501,93m no azimute de 45°48'34", na extensão de 80,80m do vértice **385** segue até o vértice **386**, de coordenada UTM E= 184.892,97m e N= 7.985.666,20m no azimute de 45°01'29", na extensão de 232,40m do vértice **386** segue até o vértice **387**, de coordenada UTM E= 184.927,42m e N= 7.985.689,66m no azimute de 55°44'11", na extensão de 41,68m do vértice **387** segue até o vértice **388**, de coordenada UTM E= 184.936,96m e N= 7.985.703,99m no azimute de 33°39'11", na extensão de 17,22m do vértice **388** segue até o vértice **389**, de coordenada UTM E= 184.948,76m e N= 7.985.724,40m no azimute de 30°02'32", na extensão de

23,57m do vértice **389** segue até o vértice **390**, de coordenada UTM E= 184.951,84m e N= 7.985.749,05m no azimute de 7°07'55", na extensão de 24,84m do vértice **390** segue até o vértice **391**, de coordenada UTM E= 184.947,22m e N= 7.985.777,55m no azimute de 350°46'56", na extensão de 28,87m do vértice **391** segue até o vértice **392**, de coordenada UTM E= 184.945,09m e N= 7.985.788,31m no azimute de 348°47'37", na extensão de 10,97m do vértice **392** segue até o vértice **393**, de coordenada UTM E= 184.918,81m e N= 7.985.785,19m no azimute de 263°14'05", na extensão de 26,46m do vértice **393** segue até o vértice **394**, de coordenada UTM E= 184.883,75m e N= 7.985.789,87m no azimute de 277°35'35", na extensão de 35,37m do vértice **394** segue até o vértice **395**, de coordenada UTM E= 184.839,74m e N= 7.985.807,24m no azimute de 291°32'54", na extensão de 47,31m do vértice **395** segue até o vértice **396**, de coordenada UTM E= 184.822,92m e N= 7.985.818,15m no azimute de 302°57'40", na extensão de 20,05m do vértice **396** segue até o vértice **397**, de coordenada UTM E= 184.788,55m e N= 7.985.856,14m no azimute de 317°51'50", na extensão de 51,23m do vértice **397** segue até o vértice **398**, de coordenada UTM E= 184.766,06m e N= 7.985.920,28m no azimute de 340°40'50", na extensão de 67,97m do vértice **398** segue até o vértice **399**, de coordenada UTM E= 184.761,37m e N= 7.986.003,42m no azimute de 356°45'57", na extensão de 83,27m do vértice **399** segue até o vértice **400**, de coordenada UTM E= 184.756,85m e N= 7.986.038,07m no azimute de 352°34'04", na extensão de 34,94m do vértice **400** segue até o vértice **401**, de coordenada UTM E= 184.748,21m e N= 7.986.064,44m no azimute de 341°52'31", na extensão de 27,75m do vértice **401** segue até o vértice **402**, de coordenada UTM E= 184.731,84m e N= 7.986.089,89m no azimute de 327°14'13", na extensão de 30,26m do vértice **402** segue até o vértice **403**, de coordenada UTM E= 184.505,08m e N= 7.986.352,86m no azimute de 319°13'46", na extensão de 347,24m do vértice **403** segue até o vértice **404**, de coordenada UTM E= 184.436,71m e N= 7.986.400,03m no azimute de 304°36'11", na extensão de 83,07m do vértice **404** segue até o vértice **405**, de coordenada UTM E= 184.354,91m e N= 7.986.431,02m no azimute de 290°44'41", na extensão de 87,47m do vértice **405** segue até o vértice **406**, de coordenada UTM E= 184.254,38m e N= 7.986.444,84m no azimute de 277°49'47", na extensão de 101,48m do vértice **406** segue até o vértice **407**, de coordenada UTM E= 184.168,59m e N= 7.986.454,86m no azimute de 276°39'36", na extensão de 86,37m do vértice **407** segue até o vértice **408**, de coordenada UTM E= 184.106,86m e N= 7.986.467,23m no azimute de 281°19'50", na extensão de 62,96m do vértice **408** segue até o vértice **409**, de coordenada UTM E= 184.058,10m e N= 7.986.490,35m no azimute de 295°22'27", na extensão de 53,96m do vértice **409** segue até o vértice **410**, de coordenada UTM E= 184.010,77m e N= 7.986.522,36m no azimute de 304°04'12", na extensão de 57,14m do vértice **410** segue até o vértice **411**, de coordenada UTM E= 183.789,01m e N= 7.986.750,36m no azimute de 315°47'41", na extensão de 318,06m do vértice **411** segue até o vértice **412**, de

coordenada UTM E= 183.705,97m e N= 7.986.817,87m no azimute de 309°06'38", na extensão de 107,02m do vértice **412** segue até o vértice **413**, de coordenada UTM E= 183.709,25m e N= 7.986.833,45m no azimute de 11°52'20", na extensão de 15,92m do vértice **413** segue até o vértice **414**, de coordenada UTM E= 183.605,45m e N= 7.986.925,08m no azimute de 311°26'10", na extensão de 138,45m do vértice **414** segue até o vértice **415**, de coordenada UTM E= 183.286,80m e N= 7.987.142,42m no azimute de 304°17'47", na extensão de 385,71m do vértice **415** segue até o vértice **416**, de coordenada UTM E= 183.269,38m e N= 7.987.160,26m no azimute de 315°40'21", na extensão de 24,94m do vértice **416** segue até o vértice **417**, de coordenada UTM E= 183.160,24m e N= 7.987.358,35m no azimute de 331°08'51", na extensão de 226,17m do vértice **417** segue até o vértice **418**, de coordenada UTM E= 183.244,37m e N= 7.987.353,01m no azimute de 93°37'47", na extensão de 84,30m do vértice **418** segue até o vértice **419**, de coordenada UTM E= 183.207,11m e N= 7.987.495,28m no azimute de 345°19'26", na extensão de 147,06m do vértice **419** segue até o vértice **420**, de coordenada UTM E= 183.173,49m e N= 7.987.574,92m no azimute de 337°06'48", na extensão de 86,44m do vértice **420** segue até o vértice **421**, de coordenada UTM E= 183.155,06m e N= 7.987.596,59m no azimute de 319°36'41", na extensão de 28,45m do vértice **421** segue até o vértice **422**, de coordenada UTM E= 183.094,42m e N= 7.987.653,28m no azimute de 313°04'26", na extensão de 83,01m do vértice **422** segue até o vértice **423**, de coordenada UTM E= 183.098,53m e N= 7.987.690,13m no azimute de 6°21'32", na extensão de 37,07m do vértice **423** segue até o vértice **424**, de coordenada UTM E= 183.088,77m e N= 7.987.703,13m no azimute de 323°06'22", na extensão de 16,26m do vértice **424** segue até o vértice **425**, de coordenada UTM E= 183.088,77m e N= 7.987.719,92m no azimute de 0°00'00", na extensão de 16,79m do vértice **425** segue até o vértice **426**, de coordenada UTM E= 183.094,19m e N= 7.987.733,47m no azimute de 21°49'03", na extensão de 14,59m do vértice **426** segue até o vértice **427**, de coordenada UTM E= 183.080,09m e N= 7.987.772,47m no azimute de 340°07'49", na extensão de 41,48m do vértice **427** segue até o vértice **428**, de coordenada UTM E= 183.088,22m e N= 7.987.795,77m no azimute de 19°14'44", na extensão de 24,67m do vértice **428** segue até o vértice **429**, de coordenada UTM E= 183.078,37m e N= 7.987.860,83m no azimute de 351°23'19", na extensão de 65,80m do vértice **429** segue até o vértice **430**, de coordenada UTM E= 183.075,19m e N= 7.987.899,51m no azimute de 355°17'44", na extensão de 38,81m do vértice **430** segue até o vértice **431**, de coordenada UTM E= 183.067,60m e N= 7.987.914,21m no azimute de 332°41'36", na extensão de 16,55m do vértice **431** segue até o vértice **432**, de coordenada UTM E= 183.068,06m e N= 7.987.961,35m no azimute de 0°33'51", na extensão de 47,13m do vértice **432** segue até o vértice **433**, de coordenada UTM E= 183.063,25m e N= 7.987.994,62m no azimute de 351°46'42", na extensão de 33,61m do vértice **433** segue até o vértice **434**, de coordenada UTM E= 183.050,24m e N= 7.988.017,37m no azimute de 330°14'02", na extensão de 26,21m do vértice **434** segue até o vértice **435**, de coordenada UTM E=

183.042,11m e N= 7.988.026,58m no azimute de 318°33'13", na extensão de 12,29m do vértice **435** segue até o vértice **436**, de coordenada UTM E= 183.028,01m e N= 7.988.084,98m no azimute de 346°25'48", na extensão de 60,07m do vértice **436** segue até o vértice **437**, de coordenada UTM E= 183.024,94m e N= 7.988.115,64m no azimute de 354°17'07", na extensão de 30,82m do vértice **437** segue até o vértice **438**, de coordenada UTM E= 183.037,99m e N= 7.988.148,61m no azimute de 21°35'14", na extensão de 35,45m do vértice **438** segue até o vértice **439**, de coordenada UTM E= 183.033,40m e N= 7.988.234,09m no azimute de 356°55'38", na extensão de 85,61m do vértice **439** segue até o vértice **440**, de coordenada UTM E= 183.039,54m e N= 7.988.281,63m no azimute de 7°21'32", na extensão de 47,93m do vértice **440** segue até o vértice **441**, de coordenada UTM E= 183.034,93m e N= 7.988.311,53m no azimute de 351°14'47", na extensão de 30,25m do vértice **441** segue até o vértice **442**, de coordenada UTM E= 183.038,00m e N= 7.988.336,06m no azimute de 7°07'49", na extensão de 24,73m do vértice **442** segue até o vértice **443**, de coordenada UTM E= 183.052,58m e N= 7.988.365,96m no azimute de 25°59'39", na extensão de 33,27m do vértice **443** segue até o vértice **444**, de coordenada UTM E= 183.064,66m e N= 7.988.476,70m no azimute de 6°13'29", na extensão de 111,39m do vértice **444** segue até o vértice **445**, de coordenada UTM E= 183.056,15m e N= 7.988.522,06m no azimute de 349°22'14", na extensão de 46,15m do vértice **445** segue até o vértice **446**, de coordenada UTM E= 183.071,75m e N= 7.988.553,71m no azimute de 26°14'31", na extensão de 35,29m do vértice **446** segue até o vértice **447**, de coordenada UTM E= 183.088,77m e N= 7.988.673,52m no azimute de 8°05'11", na extensão de 121,01m do vértice **447** segue até o vértice **448**, de coordenada UTM E= 183.105,84m e N= 7.988.759,28m no azimute de 11°15'28", na extensão de 87,44m do vértice **448** segue até o vértice **449**, de coordenada UTM E= 183.114,36m e N= 7.988.775,34m no azimute de 27°55'00", na extensão de 18,18m do vértice **449** segue até o vértice **450**, de coordenada UTM E= 183.137,25m e N= 7.988.911,25m no azimute de 9°33'44", na extensão de 137,82m do vértice **450** segue até o vértice **451**, de coordenada UTM E= 183.137,25m e N= 7.988.980,92m no azimute de 0°00'00", na extensão de 69,67m do vértice **451** segue até o vértice **452**, de coordenada UTM E= 183.160,49m e N= 7.989.058,34m no azimute de 16°42'46", na extensão de 80,83m do vértice **452** segue até o vértice **453**, de coordenada UTM E= 183.220,54m e N= 7.989.197,68m no azimute de 23°18'46", na extensão de 151,73m do vértice **453** segue até o vértice **454**, de coordenada UTM E= 183.255,41m e N= 7.989.228,65m no azimute de 48°23'25", na extensão de 46,63m do vértice **454** segue até o vértice **455**, de coordenada UTM E= 183.301,90m e N= 7.989.288,64m no azimute de 37°46'15", na extensão de 75,90m do vértice **455** segue até o vértice **456**, de coordenada UTM E= 183.466,54m e N= 7.989.447,34m no azimute de 46°03'14", na extensão de 228,68m do vértice **456** segue até o vértice **457**, de coordenada UTM E= 183.525,06m e N= 7.989.552,78m no azimute de 29°01'49", na extensão de 120,58m do vértice **457** segue até o vértice **458**, de coordenada UTM E= 183.546,04m e N= 7.989.570,88m no azimute de 49°12'40", na extensão de 27,71m

do vértice **458** segue até o vértice **459**, de coordenada UTM E= 183.547,95m e N= 7.989.626,15m no azimute de 1°58'34", na extensão de 55,30m do vértice **459** segue até o vértice **460**, de coordenada UTM E= 183.553,81m e N= 7.989.719,94m no azimute de 3°34'42", na extensão de 93,97m do vértice **460** segue até o vértice **461**, de coordenada UTM E= 183.570,64m e N= 7.989.751,17m no azimute de 28°19'16", na extensão de 35,48m do vértice **461** segue até o vértice **462**, de coordenada UTM E= 183.642,77m e N= 7.989.825,64m no azimute de 44°05'07", na extensão de 103,68m do vértice **462** segue até o vértice **463**, de coordenada UTM E= 183.669,22m e N= 7.989.873,68m no azimute de 28°49'55", na extensão de 54,84m do vértice **463** segue até o vértice **464**, de coordenada UTM E= 183.674,30m e N= 7.990.078,44m no azimute de 1°25'09", na extensão de 204,82m do vértice **464** segue até o vértice **465**, de coordenada UTM E= 183.696,40m e N= 7.990.131,44m no azimute de 22°38'15", na extensão de 57,42m do vértice **465** segue até o vértice **466**, de coordenada UTM E= 183.680,55m e N= 7.990.207,83m no azimute de 348°16'46", na extensão de 78,02m do vértice **466** segue até o vértice **467**, de coordenada UTM E= 183.696,00m e N= 7.990.213,12m no azimute de 71°05'53", na extensão de 16,33m do vértice **467** segue até o vértice **468**, de coordenada UTM E= 183.705,46m e N= 7.990.214,26m no azimute de 83°08'58", na extensão de 9,53m do vértice **468** segue até o vértice **469**, de coordenada UTM E= 183.740,71m e N= 7.990.208,38m no azimute de 99°28'21", na extensão de 35,73m do vértice **469** segue até o vértice **470**, de coordenada UTM E= 183.771,07m e N= 7.990.210,23m no azimute de 86°31'16", na extensão de 30,42m do vértice **470** segue até o vértice **471**, de coordenada UTM E= 183.780,01m e N= 7.990.207,90m no azimute de 104°37'13", na extensão de 9,23m do vértice **471** segue até o vértice **472**, de coordenada UTM E= 183.846,54m e N= 7.990.178,55m no azimute de 113°47'58", na extensão de 72,72m do vértice **472** segue até o vértice **473**, de coordenada UTM E= 183.856,33m e N= 7.990.177,26m no azimute de 97°31'54", na extensão de 9,87m do vértice **473** segue até o vértice **474**, de coordenada UTM E= 183.911,91m e N= 7.990.177,92m no azimute de 89°19'07", na extensão de 55,59m do vértice **474** segue até o vértice **475**, de coordenada UTM E= 183.928,99m e N= 7.990.170,21m no azimute de 114°17'31", na extensão de 18,74m do vértice **475** segue até o vértice **476**, de coordenada UTM E= 183.940,13m e N= 7.990.156,52m no azimute de 140°52'07", na extensão de 17,65m do vértice **476** segue até o vértice **477**, de coordenada UTM E= 183.999,68m e N= 7.990.054,15m no azimute de 149°48'45", na extensão de 118,43m do vértice **477** segue até o vértice **478**, de coordenada UTM E= 184.145,58m e N= 7.989.948,04m no azimute de 126°01'41", na extensão de 180,41m do vértice **478** segue até o vértice **479**, de coordenada UTM E= 184.290,20m e N= 7.990.020,97m no azimute de 63°14'19", na extensão de 161,97m do vértice **479** segue até o vértice **480**, de coordenada UTM E= 184.423,87m e N= 7.990.267,82m no azimute de 28°26'09", na extensão de 280,72m do vértice **480** segue até o vértice **481**, de coordenada UTM E= 184.470,05m e N= 7.990.371,20m no azimute de 24°04'16", na extensão de 113,23m do vértice **481** segue até o vértice **482**, de coordenada UTM E=

184.518,41m e N= 7.990.440,94m no azimute de 34°44'08", na extensão de 84,86m do vértice **482** segue até o vértice **483**, de coordenada UTM E= 184.566,03m e N= 7.990.490,40m no azimute de 43°55'00", na extensão de 68,66m do vértice **483** segue até o vértice **484**, de coordenada UTM E= 184.593,85m e N= 7.990.513,25m no azimute de 50°36'24", na extensão de 36,01m do vértice **484** segue até o vértice **485**, de coordenada UTM E= 184.622,05m e N= 7.990.525,26m no azimute de 66°55'57", na extensão de 30,65m do vértice **485** segue até o vértice **486**, de coordenada UTM E= 184.642,38m e N= 7.990.538,36m no azimute de 57°11'45", na extensão de 24,18m do vértice **486** segue até o vértice **487**, de coordenada UTM E= 184.659,36m e N= 7.990.554,38m no azimute de 46°39'39", na extensão de 23,35m do vértice **487** segue até o vértice **488**, de coordenada UTM E= 184.668,57m e N= 7.990.577,76m no azimute de 21°30'23", na extensão de 25,13m do vértice **488** segue até o vértice **489**, de coordenada UTM E= 184.666,84m e N= 7.990.612,84m no azimute de 357°10'49", na extensão de 35,13m do vértice **489** segue até o vértice **490**, de coordenada UTM E= 184.676,76m e N= 7.990.713,69m no azimute de 5°37'08", na extensão de 101,33m do vértice **490** segue até o vértice **491**, de coordenada UTM E= 184.687,68m e N= 7.990.752,36m no azimute de 15°46'24", na extensão de 40,18m do vértice **491** segue até o vértice **492**, de coordenada UTM E= 184.718,99m e N= 7.990.823,99m no azimute de 23°36'20", na extensão de 78,18m do vértice **492** segue até o vértice **493**, de coordenada UTM E= 184.763,43m e N= 7.990.904,84m no azimute de 28°47'50", na extensão de 92,26m do vértice **493** segue até o vértice **494**, de coordenada UTM E= 184.796,38m e N= 7.990.951,48m no azimute de 35°14'28", na extensão de 57,11m do vértice **494** segue até o vértice **495**, de coordenada UTM E= 184.828,96m e N= 7.990.965,70m no azimute de 66°25'41", na extensão de 35,54m do vértice **495** segue até o vértice **496**, de coordenada UTM E= 184.948,74m e N= 7.990.995,27m no azimute de 76°07'52", na extensão de 123,37m do vértice **496** segue até o vértice **497**, de coordenada UTM E= 185.034,42m e N= 7.991.123,12m no azimute de 33°49'39", na extensão de 153,90m do vértice **497** segue até o vértice **498**, de coordenada UTM E= 185.109,56m e N= 7.991.201,76m no azimute de 43°41'52", na extensão de 108,77m do vértice **498** segue até o vértice **499**, de coordenada UTM E= 185.048,72m e N= 7.991.233,07m no azimute de 297°13'47", na extensão de 68,42m do vértice **499** segue até o vértice **500**, de coordenada UTM E= 185.063,16m e N= 7.991.293,60m no azimute de 13°24'55", na extensão de 62,23m do vértice **500** segue até o vértice **501**, de coordenada UTM E= 185.017,05m e N= 7.991.398,14m no azimute de 336°11'59", na extensão de 114,26m do vértice **501** segue até o vértice **502**, de coordenada UTM E= 185.020,59m e N= 7.991.435,73m no azimute de 5°22'52", na extensão de 37,76m do vértice **502** segue até o vértice **503**, de coordenada UTM E= 185.056,06m e N= 7.991.552,29m no azimute de 16°55'37", na extensão de 121,84m do vértice **503** segue até o vértice **504**, de coordenada UTM E= 185.061,38m e N= 7.991.578,87m no azimute de 11°19'16", na extensão de 27,11m do vértice **504** segue até o vértice **505**, de coordenada UTM E= 185.050,74m e N= 7.991.741,88m no azimute de 356°15'55", na extensão de 163,36m do vértice **505** segue até o vértice **506**, de coordenada UTM E=

185.036,56m e N= 7.991.780,87m no azimute de 340°00'06", na extensão de 41,48m do vértice **506** segue até o vértice **507**, de coordenada UTM E= 185.022,37m e N= 7.991.828,71m no azimute de 343°28'53", na extensão de 49,90m do vértice **507** segue até o vértice **508**, de coordenada UTM E= 185.018,82m e N= 7.991.887,18m no azimute de 356°31'43", na extensão de 58,58m do vértice **508** segue até o vértice **509**, de coordenada UTM E= 185.022,37m e N= 7.992.028,93m no azimute de 1°26'00", na extensão de 141,80m do vértice **509** segue até o vértice **510**, de coordenada UTM E= 184.993,98m e N= 7.992.086,40m no azimute de 333°42'42", na extensão de 64,09m do vértice **510** segue até o vértice **511**, de coordenada UTM E= 184.976,19m e N= 7.992.187,71m no azimute de 350°02'29", na extensão de 102,86m do vértice **511** segue até o vértice **512**, de coordenada UTM E= 184.944,27m e N= 7.992.262,12m no azimute de 336°47'02", na extensão de 80,98m do vértice **512** segue até o vértice **513**, de coordenada UTM E= 184.937,17m e N= 7.992.353,26m no azimute de 355°32'29", na extensão de 91,41m do vértice **513** segue até o vértice **514**, de coordenada UTM E= 184.922,99m e N= 7.992.418,05m no azimute de 347°39'32", na extensão de 66,33m do vértice **514** segue até o vértice **515**, de coordenada UTM E= 184.924,76m e N= 7.992.487,15m no azimute de 1°28'14", na extensão de 69,13m do vértice **515** segue até o vértice **516**, de coordenada UTM E= 184.899,36m e N= 7.992.538,12m no azimute de 333°30'22", na extensão de 56,94m do vértice **516** segue até o vértice **517**, de coordenada UTM E= 184.985,75m e N= 7.992.585,04m no azimute de 61°29'20", na extensão de 98,31m do vértice **517** segue até o vértice **518**, de coordenada UTM E= 185.017,71m e N= 7.992.662,06m no azimute de 22°32'14", na extensão de 83,38m do vértice **518** segue até o vértice **519**, de coordenada UTM E= 185.017,71m e N= 7.992.748,69m no azimute de 0°00'00", na extensão de 86,63m do vértice **519** segue até o vértice **520**, de coordenada UTM E= 185.027,79m e N= 7.992.854,46m no azimute de 5°26'41", na extensão de 106,25m do vértice **520** segue até o vértice **521**, de coordenada UTM E= 185.024,77m e N= 7.992.903,44m no azimute de 356°28'26", na extensão de 49,07m do vértice **521** segue até o vértice **522**, de coordenada UTM E= 185.034,85m e N= 7.992.936,06m no azimute de 17°09'59", na extensão de 34,14m do vértice **522** segue até o vértice **523**, de coordenada UTM E= 185.067,11m e N= 7.992.996,50m no azimute de 28°05'35", na extensão de 68,52m do vértice **523** segue até o vértice **524**, de coordenada UTM E= 185.076,22m e N= 7.993.060,72m no azimute de 8°04'27", na extensão de 64,86m do vértice **524** segue até o vértice **525**, de coordenada UTM E= 185.099,06m e N= 7.993.084,03m no azimute de 44°24'33", na extensão de 32,63m do vértice **525** segue até o vértice **526**, de coordenada UTM E= 185.101,05m e N= 7.993.126,69m no azimute de 2°39'56", na extensão de 42,70m do vértice **526** segue até o vértice **527**, de coordenada UTM E= 185.089,63m e N= 7.993.153,47m no azimute de 336°54'41", na extensão de 29,12m do vértice **527** segue até o vértice **528**, de coordenada UTM E= 185.103,53m e N= 7.993.192,66m no azimute de 19°31'53", na extensão de 41,58m do vértice **528** segue até o vértice **529**, de coordenada UTM E= 185.132,81m e N= 7.993.211,39m no azimute de 57°23'25", na extensão de

34,76m do vértice **529** segue até o vértice **530**, de coordenada UTM E= 185.161,70m e N= 7.993.246,10m no azimute de 39°45'50", na extensão de 45,16m do vértice **530** segue até o vértice **531**, de coordenada UTM E= 185.179,07m e N= 7.993.259,00m no azimute de 53°25'00", na extensão de 21,64m do vértice **531** segue até o vértice **532**, de coordenada UTM E= 185.191,98m e N= 7.993.263,46m no azimute de 70°55'18", na extensão de 13,66m do vértice **532** segue até o vértice **533**, de coordenada UTM E= 185.202,40m e N= 7.993.273,38m no azimute de 46°25'29", na extensão de 14,39m do vértice **533** segue até o vértice **534**, de coordenada UTM E= 185.190,98m e N= 7.993.297,69m no azimute de 334°50'02", na extensão de 26,85m do vértice **534** segue até o vértice **535**, de coordenada UTM E= 185.173,11m e N= 7.993.315,54m no azimute de 314°58'33", na extensão de 25,26m do vértice **535** segue até o vértice **536**, de coordenada UTM E= 185.174,60m e N= 7.993.332,10m no azimute de 5°07'40", na extensão de 16,63m do vértice **536** segue até o vértice **537**, de coordenada UTM E= 185.189,99m e N= 7.993.354,61m no azimute de 34°21'14", na extensão de 27,27m do vértice **537** segue até o vértice **538**, de coordenada UTM E= 185.199,42m e N= 7.993.382,20m no azimute de 18°52'57", na extensão de 29,15m do vértice **538** segue até o vértice **539**, de coordenada UTM E= 185.197,44m e N= 7.993.425,16m no azimute de 357°21'26", na extensão de 43,01m do vértice **539** segue até o vértice **540**, de coordenada UTM E= 185.190,49m e N= 7.993.459,88m no azimute de 348°40'50", na extensão de 35,41m do vértice **540** segue até o vértice **541**, de coordenada UTM E= 185.184,65m e N= 7.993.518,78m no azimute de 354°20'22", na extensão de 59,19m do vértice **541** segue até o vértice **542**, de coordenada UTM E= 185.094,30m e N= 7.993.548,75m no azimute de 288°21'05", na extensão de 95,19m do vértice **542** segue até o vértice **543**, de coordenada UTM E= 185.054,22m e N= 7.993.576,24m no azimute de 304°26'14", na extensão de 48,60m do vértice **543** segue até o vértice **544**, de coordenada UTM E= 185.005,48m e N= 7.993.609,22m no azimute de 304°05'28", na extensão de 58,84m do vértice **544** segue até o vértice **545**, de coordenada UTM E= 184.971,69m e N= 7.993.650,05m no azimute de 320°23'16", na extensão de 53,01m do vértice **545** segue até o vértice **546**, de coordenada UTM E= 184.958,33m e N= 7.993.666,55m no azimute de 320°59'08", na extensão de 21,22m do vértice **546** segue até o vértice **547**, de coordenada UTM E= 184.948,89m e N= 7.993.715,23m no azimute de 349°02'07", na extensão de 49,59m do vértice **547** segue até o vértice **548**, de coordenada UTM E= 184.948,89m e N= 7.993.730,16m no azimute de 0°00'00", na extensão de 14,92m do vértice **548** segue até o vértice **549**, de coordenada UTM E= 184.936,32m e N= 7.993.774,92m no azimute de 344°18'30", na extensão de 46,49m do vértice **549** segue até o vértice **550**, de coordenada UTM E= 184.925,14m e N= 7.993.808,64m no azimute de 341°39'19", na extensão de 35,53m do vértice **550** segue até o vértice **551**, de coordenada UTM E= 184.849,08m e N= 7.993.889,62m no azimute de 316°47'48", na extensão de 111,10m do vértice **551** segue até o vértice **552**, de coordenada UTM E= 184.822,04m e N= 7.993.900,57m no azimute de 292°01'56", na extensão de

29,17m do vértice **552** segue até o vértice **553**, de coordenada UTM E= 184.811,08m e N= 7.993.899,20m no azimute de 262°52'51", na extensão de 11,04m do vértice **553** segue até o vértice **554**, de coordenada UTM E= 184.767,11m e N= 7.993.866,60m no azimute de 233°27'12", na extensão de 54,73m do vértice **554** segue até o vértice **555**, de coordenada UTM E= 184.711,66m e N= 7.993.823,17m no azimute de 231°55'44", na extensão de 70,44m do vértice **555** segue até o vértice **556**, de coordenada UTM E= 184.676,41m e N= 7.993.824,16m no azimute de 271°36'02", na extensão de 35,26m do vértice **556** segue até o vértice **557**, de coordenada UTM E= 184.617,88m e N= 7.993.843,31m no azimute de 288°07'07", na extensão de 61,58m do vértice **557** segue até o vértice **558**, de coordenada UTM E= 184.562,08m e N= 7.993.886,75m no azimute de 307°54'15", na extensão de 70,72m do vértice **558** segue até o vértice **559**, de coordenada UTM E= 184.531,33m e N= 7.993.942,66m no azimute de 331°11'32", na extensão de 63,80m do vértice **559** segue até o vértice **560**, de coordenada UTM E= 184.513,50m e N= 7.993.958,63m no azimute de 311°51'08", na extensão de 23,94m do vértice **560** segue até o vértice **561**, de coordenada UTM E= 184.464,93m e N= 7.993.983,82m no azimute de 297°24'30", na extensão de 54,72m do vértice **561** segue até o vértice **562**, de coordenada UTM E= 184.445,25m e N= 7.994.009,62m no azimute de 322°40'22", na extensão de 32,45m do vértice **562** segue até o vértice **563**, de coordenada UTM E= 184.391,26m e N= 7.994.069,36m no azimute de 317°53'21", na extensão de 80,52m do vértice **563** segue até o vértice **564**, de coordenada UTM E= 184.340,25m e N= 7.994.107,49m no azimute de 306°46'53", na extensão de 63,69m do vértice **564** segue até o vértice **565**, de coordenada UTM E= 184.325,18m e N= 7.994.112,92m no azimute de 289°49'30", na extensão de 16,02m do vértice **565** segue até o vértice **566**, de coordenada UTM E= 184.307,37m e N= 7.994.104,32m no azimute de 244°13'03", na extensão de 19,77m do vértice **566** segue até o vértice **567**, de coordenada UTM E= 184.275,58m e N= 7.994.127,64m no azimute de 306°15'01", na extensão de 39,43m do vértice **567** segue até o vértice **568**, de coordenada UTM E= 184.265,50m e N= 7.994.142,35m no azimute de 325°35'52", na extensão de 17,83m do vértice **568** segue até o vértice **569**, de coordenada UTM E= 184.258,27m e N= 7.994.188,43m no azimute de 351°05'19", na extensão de 46,65m do vértice **569** segue até o vértice **570**, de coordenada UTM E= 184.231,15m e N= 7.994.229,48m no azimute de 326°32'14", na extensão de 49,20m do vértice **570** segue até o vértice **571**, de coordenada UTM E= 184.217,97m e N= 7.994.263,55m no azimute de 338°51'34", na extensão de 36,53m do vértice **571** segue até o vértice **572**, de coordenada UTM E= 184.146,67m e N= 7.994.331,69m no azimute de 313°42'07", na extensão de 98,63m do vértice **572** segue até o vértice **573**, de coordenada UTM E= 184.018,79m e N= 7.994.430,81m no azimute de 307°46'43", na extensão de 161,80m do vértice **573** segue até o vértice **574**, de coordenada UTM E= 183.942,13m e N= 7.994.547,53m no azimute de 326°42'14", na extensão de

139,64m do vértice **574** segue até o vértice **575**, de coordenada UTM E= 183.933,66m e N= 7.994.577,52m no azimute de 344°14'08", na extensão de 31,16m do vértice **575** segue até o vértice **576**, de coordenada UTM E= 183.934,43m e N= 7.994.605,97m no azimute de 1°33'01", na extensão de 28,46m do vértice **576** segue até o vértice **577**, de coordenada UTM E= 183.947,52m e N= 7.994.669,79m no azimute de 11°35'07", na extensão de 65,15m do vértice **577** segue até o vértice **578**, de coordenada UTM E= 183.945,98m e N= 7.994.724,39m no azimute de 358°23'03", na extensão de 54,62m do vértice **578** segue até o vértice **579**, de coordenada UTM E= 184.018,64m e N= 7.994.702,87m no azimute de 106°29'42", na extensão de 75,78m do vértice **579** segue até o vértice **580**, de coordenada UTM E= 184.053,29m e N= 7.994.683,89m no azimute de 118°42'48", na extensão de 39,50m do vértice **580** segue até o vértice **581**, de coordenada UTM E= 184.131,26m e N= 7.994.657,43m no azimute de 108°44'48", na extensão de 82,35m do vértice **581** segue até o vértice **582**, de coordenada UTM E= 184.233,05m e N= 7.994.636,29m no azimute de 101°44'01", na extensão de 103,96m do vértice **582** segue até o vértice **583**, de coordenada UTM E= 184.304,53m e N= 7.994.618,48m no azimute de 103°59'28", na extensão de 73,66m do vértice **583** segue até o vértice **584**, de coordenada UTM E= 184.395,49m e N= 7.994.637,95m no azimute de 77°54'55", na extensão de 93,03m do vértice **584** segue até o vértice **585**, de coordenada UTM E= 184.464,80m e N= 7.994.653,10m no azimute de 77°40'18", na extensão de 70,94m do vértice **585** segue até o vértice **586**, de coordenada UTM E= 184.544,93m e N= 7.994.644,94m no azimute de 95°48'46", na extensão de 80,54m do vértice **586** segue até o vértice **587**, de coordenada UTM E= 184.614,24m e N= 7.994.653,10m no azimute de 83°17'18", na extensão de 69,79m do vértice **587** segue até o vértice **588**, de coordenada UTM E= 184.679,22m e N= 7.994.674,74m no azimute de 71°34'46", na extensão de 68,48m do vértice **588** segue até o vértice **589**, de coordenada UTM E= 184.720,37m e N= 7.994.676,90m no azimute de 86°59'23", na extensão de 41,21m do vértice **589** segue até o vértice **590**, de coordenada UTM E= 184.789,67m e N= 7.994.646,86m no azimute de 113°26'21", na extensão de 75,53m do vértice **590** segue até o vértice **591**, de coordenada UTM E= 184.884,97m e N= 7.994.631,46m no azimute de 99°10'39", na extensão de 96,54m do vértice **591** segue até o vértice **592**, de coordenada UTM E= 184.986,76m e N= 7.994.663,92m no azimute de 72°18'50", na extensão de 106,84m do vértice **592** segue até o vértice **593**, de coordenada UTM E= 185.024,27m e N= 7.994.685,15m no azimute de 60°28'59", na extensão de 43,10m do vértice **593** segue até o vértice **594**, de coordenada UTM E= 185.104,34m e N= 7.994.631,33m no azimute de 123°54'33", na extensão de 96,48m do vértice **594** segue até o vértice **595**, de coordenada UTM E= 185.179,52m e N= 7.994.570,87m no azimute de 128°48'21", na extensão de 96,48m do vértice **595** segue até o vértice **596**, de coordenada UTM E= 185.274,68m e N= 7.994.500,70m no azimute de 126°24'19", na extensão de 118,24m do vértice **596** segue até o vértice **597**, de coordenada UTM E= 185.447,45m e N= 7.994.411,47m no azimute de 117°18'50", na extensão de 194,45m do vértice **597** segue até o vértice **598**, de

coordenada UTM E= 185.991,69m e N= 7.994.461,15m no azimute de 84°47'03", na extensão de 546,50m do vértice **598** segue até o vértice **599**, de coordenada UTM E= 185.525,79m e N= 7.995.304,45m no azimute de 331°04'50", na extensão de 963,44m do vértice **599** segue até o vértice **600**, de coordenada UTM E= 184.748,63m e N= 7.996.710,81m no azimute de 331°04'30", na extensão de 1.606,80m do vértice **600** segue até o vértice **601**, de coordenada UTM E= 184.314,48m e N= 7.997.237,76m no azimute de 320°30'53", na extensão de 682,76m do vértice **601** segue até o vértice **602**, de coordenada UTM E= 184.261,75m e N= 7.997.346,71m no azimute de 334°10'37", na extensão de 121,04m do vértice **602** segue até o vértice **603**, de coordenada UTM E= 184.163,65m e N= 7.997.608,81m no azimute de 339°28'44", na extensão de 279,86m do vértice **603** segue até o vértice **604**, de coordenada UTM E= 184.178,86m e N= 7.997.606,87m no azimute de 97°17'26", na extensão de 15,33m do vértice **604** segue até o vértice **605**, de coordenada UTM E= 184.202,20m e N= 7.997.600,78m no azimute de 104°36'30", na extensão de 24,12m do vértice **605** segue até o vértice **606**, de coordenada UTM E= 184.219,35m e N= 7.997.582,53m no azimute de 136°47'16", na extensão de 25,04m do vértice **606** segue até o vértice **607**, de coordenada UTM E= 184.222,40m e N= 7.997.559,21m no azimute de 172°33'50", na extensão de 23,52m do vértice **607** segue até o vértice **608**, de coordenada UTM E= 184.224,43m e N= 7.997.531,32m no azimute de 175°50'11", na extensão de 27,96m do vértice **608** segue até o vértice **609**, de coordenada UTM E= 184.262,71m e N= 7.997.516,29m no azimute de 111°26'23", na extensão de 41,14m do vértice **609** segue até o vértice **610**, de coordenada UTM E= 184.301,14m e N= 7.997.522,01m no azimute de 81°32'12", na extensão de 38,85m do vértice **610** segue até o vértice **611**, de coordenada UTM E= 184.327,31m e N= 7.997.539,16m no azimute de 56°44'48", na extensão de 31,29m do vértice **611** segue até o vértice **612**, de coordenada UTM E= 184.365,74m e N= 7.997.551,42m no azimute de 72°18'50", na extensão de 40,34m do vértice **612** segue até o vértice **613**, de coordenada UTM E= 184.393,53m e N= 7.997.553,05m no azimute de 86°38'17", na extensão de 27,85m do vértice **613** segue até o vértice **614**, de coordenada UTM E= 184.440,14m e N= 7.997.558,77m no azimute de 83°00'15", na extensão de 46,96m do vértice **614** segue até o vértice **615**, de coordenada UTM E= 184.479,39m e N= 7.997.586,54m no azimute de 54°42'45", na extensão de 48,08m do vértice **615** segue até o vértice **616**, de coordenada UTM E= 184.515,36m e N= 7.997.597,98m no azimute de 72°21'51", na extensão de 37,75m do vértice **616** segue até o vértice **617**, de coordenada UTM E= 184.565,24m e N= 7.997.611,87m no azimute de 74°26'23", na extensão de 51,77m do vértice **617** segue até o vértice **618**, de coordenada UTM E= 184.609,65m e N= 7.997.616,04m no azimute de 84°37'42", na extensão de 44,61m do vértice **618** segue até o vértice **619**, de coordenada UTM E= 184.642,35m e N= 7.997.615,23m no azimute de 91°25'52", na extensão de 32,72m do vértice **619** segue até o vértice **620**, de coordenada UTM E= 184.668,52m e N= 7.997.616,04m no azimute de 88°12'41", na extensão de 26,18m do vértice **620** segue até o vértice **621**, de coordenada UTM E= 184.697,14m e N= 7.997.625,03m no azimute de

72°33'55", na extensão de 29,99m do vértice **621** segue até o vértice **622**, de coordenada UTM E= 184.730,66m e N= 7.997.620,13m no azimute de 98°19'09", na extensão de 33,88m do vértice **622** segue até o vértice **623**, de coordenada UTM E= 184.746,19m e N= 7.997.625,03m no azimute de 72°29'18", na extensão de 16,29m do vértice **623** segue até o vértice **624**, de coordenada UTM E= 184.781,35m e N= 7.997.651,17m no azimute de 53°22'02", na extensão de 43,81m do vértice **624** segue até o vértice **625**, de coordenada UTM E= 184.809,15m e N= 7.997.701,00m no azimute de 29°09'22", na extensão de 57,06m do vértice **625** segue até o vértice **626**, de coordenada UTM E= 184.810,79m e N= 7.997.723,06m no azimute de 4°14'21", na extensão de 22,12m do vértice **626** segue até o vértice **627**, de coordenada UTM E= 184.844,31m e N= 7.997.747,57m no azimute de 53°49'53", na extensão de 41,53m do vértice **627** segue até o vértice **628**, de coordenada UTM E= 184.868,84m e N= 7.997.754,92m no azimute de 73°18'47", na extensão de 25,61m do vértice **628** segue até o vértice **629**, de coordenada UTM E= 184.895,00m e N= 7.997.783,51m no azimute de 42°27'40", na extensão de 38,76m do vértice **629** segue até o vértice **630**, de coordenada UTM E= 184.899,91m e N= 7.997.790,05m no azimute de 36°53'32", na extensão de 8,17m do vértice **630** segue até o vértice **631**, de coordenada UTM E= 184.900,89m e N= 7.997.798,88m no azimute de 6°21'18", na extensão de 8,89m do vértice **631** segue até o vértice **632**, de coordenada UTM E= 184.911,36m e N= 7.997.821,91m no azimute de 24°26'17", na extensão de 25,29m do vértice **632** segue até o vértice **633**, de coordenada UTM E= 184.927,71m e N= 7.997.833,35m no azimute de 55°02'03", na extensão de 19,96m do vértice **633** segue até o vértice **634**, de coordenada UTM E= 184.935,07m e N= 7.997.831,71m no azimute de 102°30'47", na extensão de 7,54m do vértice **634** segue até o vértice **635**, de coordenada UTM E= 184.955,51m e N= 7.997.818,64m no azimute de 122°35'49", na extensão de 24,26m do vértice **635** segue até o vértice **636**, de coordenada UTM E= 184.980,82m e N= 7.997.816,65m no azimute de 94°30'05", na extensão de 25,39m do vértice **636** segue até o vértice **637**, de coordenada UTM E= 184.995,39m e N= 7.997.819,56m no azimute de 78°42'05", na extensão de 14,85m do vértice **637** segue até o vértice **638**, de coordenada UTM E= 185.013,59m e N= 7.997.808,64m no azimute de 120°56'25", na extensão de 21,23m do vértice **638** segue até o vértice **639**, de coordenada UTM E= 185.016,50m e N= 7.997.801,67m no azimute de 157°21'33", na extensão de 7,55m do vértice **639** segue até o vértice **640**, de coordenada UTM E= 185.023,79m e N= 7.997.763,53m no azimute de 169°11'01", na extensão de 38,83m do vértice **640** segue até o vértice **641**, de coordenada UTM E= 185.023,06m e N= 7.997.743,88m no azimute de 182°07'19", na extensão de 19,66m do vértice **641** segue até o vértice **642**, de coordenada UTM E= 185.015,77m e N= 7.997.728,91m no azimute de 205°56'48", na extensão de 16,65m do vértice **642** segue até o vértice **643**, de coordenada UTM E= 184.985,92m e N= 7.997.726,42m no azimute de 265°14'17", na extensão de 29,96m do vértice **643** segue até o vértice **644**, de coordenada UTM E= 184.972,08m e N= 7.997.721,63m no azimute de 250°54'56", na extensão de 14,65m do vértice **644** segue até o vértice **645**, de

coordenada UTM E= 184.976,45m e N= 7.997.704,59m no azimute de 165°36'13", na extensão de 17,59m do vértice **645** segue até o vértice **646**, de coordenada UTM E= 184.991,75m e N= 7.997.689,31m no azimute de 134°58'26", na extensão de 21,62m do vértice **646** segue até o vértice **647**, de coordenada UTM E= 185.015,78m e N= 7.997.672,58m no azimute de 124°51'09", na extensão de 29,29m do vértice **647** segue até o vértice **648**, de coordenada UTM E= 185.037,63m e N= 7.997.671,85m no azimute de 91°54'30", na extensão de 21,86m do vértice **648** segue até o vértice **649**, de coordenada UTM E= 185.059,65m e N= 7.997.679,18m no azimute de 71°34'59", na extensão de 23,21m do vértice **649** segue até o vértice **650**, de coordenada UTM E= 185.069,11m e N= 7.997.678,53m no azimute de 93°56'35", na extensão de 9,48m do vértice **650** segue até o vértice **651**, de coordenada UTM E= 185.113,80m e N= 7.997.686,75m no azimute de 79°34'23", na extensão de 45,44m do vértice **651** segue até o vértice **652**, de coordenada UTM E= 185.122,28m e N= 7.997.698,58m no azimute de 35°38'59", na extensão de 14,56m do vértice **652** segue até o vértice **653**, de coordenada UTM E= 185.122,28m e N= 7.997.704,45m no azimute de 0°00'00", na extensão de 5,87m do vértice **653** segue até o vértice **654**, de coordenada UTM E= 185.120,00m e N= 7.997.717,16m no azimute de 349°49'01", na extensão de 12,91m do vértice **654** segue até o vértice **655**, de coordenada UTM E= 185.110,20m e N= 7.997.741,76m no azimute de 338°16'56", na extensão de 26,48m do vértice **655** segue até o vértice **656**, de coordenada UTM E= 185.119,47m e N= 7.997.752,35m no azimute de 41°12'35", na extensão de 14,08m do vértice **656** segue até o vértice **657**, de coordenada UTM E= 185.149,28m e N= 7.997.762,28m no azimute de 71°34'44", na extensão de 31,42m do vértice **657** segue até o vértice **658**, de coordenada UTM E= 185.159,88m e N= 7.997.772,21m no azimute de 46°52'20", na extensão de 14,52m do vértice **658** segue até o vértice **659**, de coordenada UTM E= 185.165,18m e N= 7.997.788,76m no azimute de 17°45'37", na extensão de 17,38m do vértice **659** segue até o vértice **660**, de coordenada UTM E= 185.160,54m e N= 7.997.812,53m no azimute de 348°56'24", na extensão de 24,22m do vértice **660** segue até o vértice **661**, de coordenada UTM E= 185.181,08m e N= 7.997.820,53m no azimute de 68°43'58", na extensão de 22,05m do vértice **661** segue até o vértice **662**, de coordenada UTM E= 185.202,94m e N= 7.997.831,27m no azimute de 63°49'46", na extensão de 24,36m do vértice **662** segue até o vértice **663**, de coordenada UTM E= 185.213,54m e N= 7.997.831,78m no azimute de 87°14'45", na extensão de 10,61m do vértice **663** segue até o vértice **664**, de coordenada UTM E= 185.222,15m e N= 7.997.829,13m no azimute de 107°05'08", na extensão de 9,01m do vértice **664** segue até o vértice **665**, de coordenada UTM E= 185.245,34m e N= 7.997.817,88m no azimute de 115°53'20", na extensão de 25,77m do vértice **665** segue até o vértice **666**, de coordenada UTM E= 185.273,83m e N= 7.997.804,64m no azimute de 114°55'25", na extensão de 31,41m do vértice **666** segue até o vértice **667**, de coordenada UTM E= 185.290,38m e N= 7.997.803,62m no azimute de 93°31'31", na extensão de 16,59m do vértice **667** segue até o vértice **668**, de coordenada UTM E= 185.323,51m e N= 7.997.806,93m no azimute de 84°17'42",

na extensão de 33,29m do vértice **668** segue até o vértice **669**, de coordenada UTM E= 185.334,11m e N= 7.997.809,94m no azimute de 74°10'23", na extensão de 11,02m do vértice **669** segue até o vértice **670**, de coordenada UTM E= 185.342,06m e N= 7.997.815,90m no azimute de 53°09'20", na extensão de 9,93m do vértice **670** segue até o vértice **671**, de coordenada UTM E= 185.349,35m e N= 7.997.840,39m no azimute de 16°34'13", na extensão de 25,55m do vértice **671** segue até o vértice **672**, de coordenada UTM E= 185.318,21m e N= 7.997.861,87m no azimute de 304°36'06", na extensão de 37,83m do vértice **672** segue até o vértice **673**, de coordenada UTM E= 185.314,90m e N= 7.997.873,48m no azimute de 344°06'03", na extensão de 12,07m do vértice **673** segue até o vértice **674**, de coordenada UTM E= 185.323,92m e N= 7.997.891,56m no azimute de 26°30'15", na extensão de 20,21m do vértice **674** segue até o vértice **675**, de coordenada UTM E= 185.338,07m e N= 7.997.903,07m no azimute de 50°53'54", na extensão de 18,24m do vértice **675** segue até o vértice **676**, de coordenada UTM E= 185.338,08m e N= 7.997.913,38m no azimute de 0°01'40", na extensão de 10,31m do vértice **676** segue até o vértice **677**, de coordenada UTM E= 185.333,35m e N= 7.997.922,52m no azimute de 332°40'51", na extensão de 10,30m do vértice **677** segue até o vértice **678**, de coordenada UTM E= 185.303,84m e N= 7.997.949,07m no azimute de 311°58'25", na extensão de 39,70m do vértice **678** segue até o vértice **679**, de coordenada UTM E= 185.302,67m e N= 7.997.959,38m no azimute de 353°29'47", na extensão de 10,37m do vértice **679** segue até o vértice **680**, de coordenada UTM E= 185.316,83m e N= 7.997.969,10m no azimute de 55°32'48", na extensão de 17,18m do vértice **680** segue até o vértice **681**, de coordenada UTM E= 185.331,58m e N= 7.997.973,82m no azimute de 72°16'18", na extensão de 15,49m do vértice **681** segue até o vértice **682**, de coordenada UTM E= 185.368,76m e N= 7.997.977,35m no azimute de 84°33'53", na extensão de 37,34m do vértice **682** segue até o vértice **683**, de coordenada UTM E= 185.408,29m e N= 7.998.001,49m no azimute de 58°35'53", na extensão de 46,32m do vértice **683** segue até o vértice **684**, de coordenada UTM E= 185.455,50m e N= 7.998.022,16m no azimute de 66°21'00", na extensão de 51,53m do vértice **684** segue até o vértice **685**, de coordenada UTM E= 185.464,94m e N= 7.998.029,23m no azimute de 53°09'09", na extensão de 11,80m do vértice **685** segue até o vértice **686**, de coordenada UTM E= 185.479,10m e N= 7.998.053,40m no azimute de 30°21'53", na extensão de 28,01m do vértice **686** segue até o vértice **687**, de coordenada UTM E= 185.496,21m e N= 7.998.065,78m no azimute de 54°06'56", na extensão de 21,12m do vértice **687** segue até o vértice **688**, de coordenada UTM E= 185.514,90m e N= 7.998.087,96m no azimute de 40°06'53", na extensão de 29,00m do vértice **688** segue até o vértice **689**, de coordenada UTM E= 185.525,46m e N= 7.998.096,07m no azimute de 52°30'26", na extensão de 13,32m do vértice **689** segue até o vértice **690**, de coordenada UTM E= 185.545,01m e N= 7.998.101,60m no azimute de 74°12'39", na extensão de 20,31m do vértice **690** segue até o vértice **691**, de coordenada UTM E= 185.566,77m e N= 7.998.105,28m no azimute de 80°23'15", na extensão de 22,07m do vértice **691** segue até o vértice **692**, de coordenada UTM E= 185.575,25m e N= 7.998.114,50m no azimute de 42°38'15",

na extensão de 12,52m do vértice **692** segue até o vértice **693**, de coordenada UTM E= 185.572,67m e N= 7.998.123,34m no azimute de 343°43'45", na extensão de 9,21m do vértice **693** segue até o vértice **694**, de coordenada UTM E= 185.563,45m e N= 7.998.127,76m no azimute de 295°37'04", na extensão de 10,23m do vértice **694** segue até o vértice **695**, de coordenada UTM E= 185.528,41m e N= 7.998.132,49m no azimute de 277°40'54", na extensão de 35,36m do vértice **695** segue até o vértice **696**, de coordenada UTM E= 185.525,10m e N= 7.998.139,55m no azimute de 334°52'12", na extensão de 7,80m do vértice **696** segue até o vértice **697**, de coordenada UTM E= 185.535,79m e N= 7.998.162,03m no azimute de 25°26'38", na extensão de 24,89m do vértice **697** segue até o vértice **698**, de coordenada UTM E= 185.563,08m e N= 7.998.163,50m no azimute de 86°54'30", na extensão de 27,33m do vértice **698** segue até o vértice **699**, de coordenada UTM E= 185.571,56m e N= 7.998.187,45m no azimute de 19°30'14", na extensão de 25,41m do vértice **699** segue até o vértice **700**, de coordenada UTM E= 185.554,23m e N= 7.998.217,30m no azimute de 329°51'15", na extensão de 34,51m do vértice **700** segue até o vértice **701**, de coordenada UTM E= 185.568,05m e N= 7.998.255,88m no azimute de 19°42'27", na extensão de 40,98m do vértice **701** segue até o vértice **702**, de coordenada UTM E= 185.581,82m e N= 7.998.268,13m no azimute de 48°20'12", na extensão de 18,43m do vértice **702** segue até o vértice **703**, de coordenada UTM E= 185.584,21m e N= 7.998.287,56m no azimute de 7°00'16", na extensão de 19,58m do vértice **703** segue até o vértice **704**, de coordenada UTM E= 185.570,44m e N= 7.998.322,24m no azimute de 338°21'08", na extensão de 37,31m do vértice **704** segue até o vértice **705**, de coordenada UTM E= 185.592,06m e N= 7.998.344,74m no azimute de 43°51'22", na extensão de 31,21m do vértice **705** segue até o vértice **706**, de coordenada UTM E= 185.621,24m e N= 7.998.337,15m no azimute de 104°35'00", na extensão de 30,14m do vértice **706** segue até o vértice **707**, de coordenada UTM E= 185.651,62m e N= 7.998.292,23m no azimute de 145°55'52", na extensão de 54,24m do vértice **707** segue até o vértice **708**, de coordenada UTM E= 185.677,14m e N= 7.998.296,17m no azimute de 81°12'26", na extensão de 25,82m do vértice **708** segue até o vértice **709**, de coordenada UTM E= 185.734,26m e N= 7.998.326,53m no azimute de 62°00'40", na extensão de 64,69m do vértice **709** segue até o vértice **710**, de coordenada UTM E= 185.736,69m e N= 7.998.335,03m no azimute de 15°57'15", na extensão de 8,84m do vértice **710** segue até o vértice **711**, de coordenada UTM E= 185.730,61m e N= 7.998.366,60m no azimute de 349°06'23", na extensão de 32,15m do vértice **711** segue até o vértice **712**, de coordenada UTM E= 185.768,29m e N= 7.998.376,31m no azimute de 75°32'30", na extensão de 38,91m do vértice **712** segue até o vértice **713**, de coordenada UTM E= 185.779,22m e N= 7.998.392,10m no azimute de 34°43'10", na extensão de 19,20m do vértice **713** segue até o vértice **714**, de coordenada UTM E= 185.796,24m e N= 7.998.403,03m no azimute de 57°17'12", na extensão de 20,22m do vértice **714** segue até o vértice **715**, de coordenada UTM E= 185.804,75m e N= 7.998.415,17m no azimute de 35°00'58", na extensão de 14,83m do vértice **715** segue até o vértice **716**, de coordenada UTM E= 185.784,09m e N= 7.998.457,67m

no azimute de $334^{\circ}04'29''$, na extensão de 47,26m do vértice **716** segue até o vértice **717**, de coordenada UTM E= 185.785,30m e N= 7.998.477,10m no azimute de $3^{\circ}34'43''$, na extensão de 19,47m do vértice **717** segue até o vértice **718**, de coordenada UTM E= 185.792,59m e N= 7.998.491,67m no azimute de $26^{\circ}35'02''$, na extensão de 16,29m do vértice **718** segue até o vértice **719**, de coordenada UTM E= 185.804,75m e N= 7.998.498,96m no azimute de $59^{\circ}03'35''$, na extensão de 14,17m do vértice **719** segue até o vértice **720**, de coordenada UTM E= 185.859,44m e N= 7.998.501,38m no azimute de $87^{\circ}27'25''$, na extensão de 54,74m.

Finalmente do vértice **720** segue até o vértice **1**, (início da descrição), no azimute de $68^{\circ}12'56''$, na extensão de **39,26m** fechando assim o polígono acima descrito, abrangendo uma área de **135.862.112,37m²** e um perímetro de **73.380,3m**.

3. Observações:

A planta anexa é parte integrante deste memorial descritivo.

Catalão, 05 de setembro 2020.

João Bosco Margon.

Técnico de Grau Médio em Agrimensura

CFT-BR nº 0672211319-1

Credenciamento INCRA: C7E

AGRIMENSURA e TOPOGRAFIA J.B
JOÃO BOSCO MARGON
CNPJ: 26.665.364/0001-84 IE: ISENTA
Avenida Farid Miquel Safatle, 543 - Catalão-GO
75.701-040 Fone (64)98143-3395 Fax (64)3411-3513
agritopjb@gmail.com

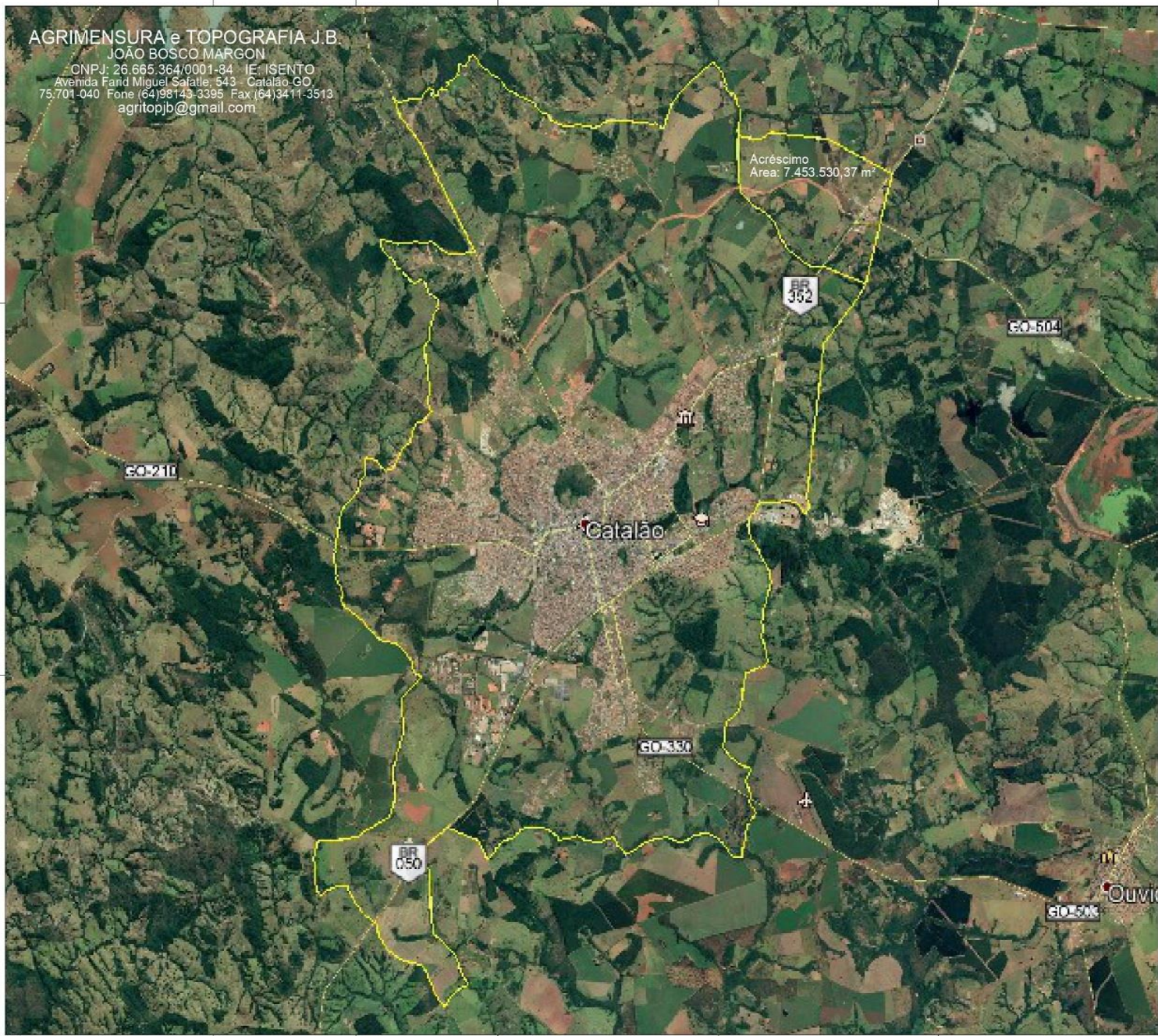

Acréscimo
Área: 7.453.530,37 m²

GO-210

BR 362

GO-504

Catalão

GO-530

BR 050

Ouvier

Nome	Levantamento Planimétrico	Tipologia	Única
Objeto	Atualização de Perímetro Urbano		
Local	Catalão	Área	135.862.112,37m ²
Proprietário			
Visão			
Projeto	PERÍMETRO URBANO DE CATALÃO - GO	Projeto	1014
Escala	1:7.500	Versão	1001
		Localidade	GO

